

**Amtliches Mitteilungsblatt der Stadt Burladingen mit den Stadtteilen  
Gauselfingen · Hausen · Hörschwag · Killer · Melchingen · Ringingen · Salmendingen · Starzeln · Stetten**



## UMWELTPROJEKT des PROGYMNASIUMS



### Mach mit!

Mach es wie der Eisbär und spare Energie.



Beim Zähneputzen kein Wasser laufen lassen.



Regelmäßig stoßlüften (5min) und auf Durchzug achten.



Alle Geräte komplett ausschalten und nicht im Stand-by lassen.



Licht ausmachen, wenn es nicht benötigt wird.



Lieber das Fahrrad anstatt das Auto nehmen.



Beim Kochen mit Töpfen immer einen Deckel benutzen.



Das Ladegerät nicht in der Steckdose lassen, wenn das Handy oder ein anderes Gerät geladen ist.



Die Spül- und Waschmaschine komplett vollmachen und erst dann laufen lassen.



Lieber duschen anstatt baden.

In den vergangenen Tagen waren Frau Dorothea Seidl und Daniel Hermann, beide sind Lehrer am Burladinger Progynasium, vertreten für die Schüler der Klassen 5a und 5b im Rathaus. Unter Anwesenheit der Presse wurden die Plakate zum Umweltprojekt der Schüler an Herrn Bürgermeister Licht übergeben.

Mehr zum Umweltprojekt erfahren Sie auf Seite 3!



#### HINWEIS

zu Corona-Lockerungen ab dem 2. Juni 2021 im Zollernalbkreis finden Sie auf Seite 26.

## Redaktionsschluss:

- für das Amtsblatt vom Donnerstag, 10.06.2021 am Montag, 07.06.2021 um 12.00 Uhr.

Anzeigenannahmeschluss ist am Dienstag, den 08.06.2021, 16.00 Uhr.

Später eingehende Meldungen werden nicht mehr berücksichtigt.

## Öffnungszeiten

### Rathaus Burladingen nur nach Terminvereinbarung geöffnet

Bitte vereinbaren Sie telefonisch oder per E-Mail Ihren Termin mit dem zuständigen Sachbearbeiter.

Da die Rathaustüren weiterhin geschlossen bleiben, klingeln Sie beim Termin dann bitte entsprechend. Sie werden dann abgeholt.

**Das Tragen einer medizinischen Mund-Nasen-Bedeckung ist verpflichtend.**

Erreichbarkeit der Ämter der Stadtverwaltung:

Zentrale: 07475/892-0  
 Bürgerbüro: 07475/892-170  
 Standesamt: 07475/892-153 oder -150  
 Ordnungsamt: 07475/892-154  
 Finanzverwaltung: 07475/892-124  
 Bauamt: 07475/892-144

### Hallenbad Burladingen

### Schließung des Hallenbads Burladingen

Das Hallenbad bleibt bis auf Weiteres für den öffentlichen Badebetrieb geschlossen.



## Stadt Burladingen

Bei Anliegen, Anregungen und Ärgernissen Telefon: 07475/8920



Internet-Adresse:  
[www.burladingen.de](http://www.burladingen.de)  
 email:  
[amtsblatt@burladingen.de](mailto:amtsblatt@burladingen.de)

### Impressum:

Herausgeber: Stadt Burladingen. Verantwortlich für den amtlichen Teil: Bürgermeister Davide Licht. Verantwortlich für den Inhalt aus der Rubrik „Aus den Stadtteilen“ die jeweiligen Ortsvorsteher, für den Inhalt aus der Rubrik „Aus den Fraktionen“ die Fraktionsvorsitzenden der im Gemeinderat vertretenen Fraktionen.

Redaktion: Sarah Lindner, Tel. 07475/892-104. Verantwortlich für die Vereine und den Anzeigenteil: E. Tommerdich, Burladingen. Druck und Verlag: Göckel Druck und Grafik GmbH, 72393 Burladingen, Tel. 07475/9524-0, Fax 07475/952424. Bezugspreis 7,70 € / vierteljährlich, einschließlich Mehrwertsteuer und Zustellgebühr.

**Apothekenfinder** [www.aponet.de](http://www.aponet.de)

Tel. 0800 00 22833 (Festnetz kostenfrei)

## Notdienste



### Einheitliche kostenfreie Rufnummer

### Ärztlicher Bereitschaftsdienst: 116117

Die Sprechzeiten der Bereitschaftsdienstpraxen an den Krankenhäusern Albstadt und Balingen sind an Wochenenden und Feiertagen von 8–22 Uhr. Mobile Patienten können jederzeit ohne Anmeldung dorthin kommen (auch in der Nacht). Patienten, die aus Krankheitsgründen nicht in der Lage sind, die Bereitschaftsdienst-Praxen aufzusuchen, werden über die 116117 an den Fahrdienst vermittelt, der sie dann zu Hause aufsucht.

Mo. bis Fr. 9-19 Uhr: docdirekt - kostenfreie Onlinesprechstunde von niedergelassenen Haus- u. Kinderärzten, nur für gesetzlich Versicherte unter **0711-96589700** oder [docdirekt.de](http://docdirekt.de)

### Gynäkologischer Notdienst und Geburtshilfe:

**Balingen - über die Kreisklinik: 07433/9092-0**

### Fachärztlicher Bereitschaftsdienst:

**Augenarzt: Tel.: 116 117**

### Kinder- u. Jugendärztlicher Bereitschaftsdienst

Kinder- und Jugendärztliche Notfallpraxis Reutlingen, Steinbergstraße 31, 72764 Reutlingen, Sa., Sonn- und Feiertag: 9:00-19:00 Uhr, Tel.:

**Tel.: 116 117**

### HNO-ärztlicher Notfalldienst

HNO-ärztlicher Notfalldienst an Wochenenden und Feiertagen in der HNO-Notfallpraxis am Universitätsklinikum Tübingen - HNO-Klinik, Elfriede-Aulhorn-Straße 5,

**Tel.: 116 117**

Gebäude 600, Tübingen, Öffnungszeiten der Notfallpraxis: Samstag, Sonntag und Feiertag von 8.00-20.00 Uhr. Patienten können ohne Voranmeldung in die Notfallpraxis kommen.

### Zahnärztlicher Bereitschaftsdienst

Der Bereitschaftsdienst dauert von Samstag 8.00 bis Montag 8.00 Uhr. An Feiertagen u. Brückentagen dauert der Dienst von 8.00 bis 8.00 Uhr des folgenden Tages. Der zahnärztliche Notfalldienst für den Zollernalbkreis an Wochenenden und an Feiertagen ist unter folgender einheitlicher Notdienst-Nr. erreichbar:

**0 18 05/911-690** (Festpreis 14 ct/Minute; Mobilfunkpreise maximal 42 ct/Minute; Bandsansage)

### Notdienst der Apotheken

in der Nacht und am Wochenende

#### Donnerstag, 03. Juni 2021

Friedrich-Apotheke, Balingen, Friedrichstr. 17  
 Obere Apotheke, Albst.-Ebingen, Marktstr. 44

#### Freitag, 04. Juni 2021

Heidelberg-Apotheke, Bisingen, Heidelbergstr. 22  
 Apotheke, Rangendingen, Haigerlocher Str. 14  
 Palm-Apotheke, Albst.-Ebingen, Sonnenstr. 31

#### Samstag, 05. Juni 2021

Stadt-Apotheke, Balingen, Friedrichstr. 27  
 Bära-Apotheke, Nusplingen, Kapellentorstr. 8  
 Zentral-Apotheke, Gammertingen, Sigmaringer Str. 7

#### Sonntag, 06. Juni 2021

Stadtapotheke, Schömburg, Schweizer Str. 23  
 Apotheke Spranger, Hechingen, Obertorplatz 1  
 Schlossberg-Apotheke, Alb.-Ebingen, Schmiechastr. 50

#### Montag, 07. Juni 2021

Stadt-Apotheke, Geislingen, Wangenstr. 4  
 Rammert-Apotheke, Bodelshausen, Bahnhofstr. 13  
 Sonnen-Apotheke, Alb.-Truchtlöffingen, Konrad-Adenauer-Str. 89

#### Dienstag, 08. Juni 2021

Hirschberg-Apotheke, Balingen, Lisztstr. 97  
 Apotheke, Rangendingen, Haigerlocher Str. 14  
 Turm-Apotheke, Albst.-Tailfingen, Hechinger Str. 17

#### Mittwoch, 09. Juni 2021

Sonnen-Apotheke, Bisingen, Hauptstr. 2  
 Eichenberg-Apotheke, Hirrlingen, Marktstr. 5  
 Untere Apotheke, Albst.-Ebingen, Marktstr. 11

#### Donnerstag, 10. Juni 2021

Löwen-Apotheke, Hechingen, Bahnhofstr. 7  
 Obere Apotheke, Haigerloch, Meinradstr. 2  
 Zollern-Apotheke, Alb.-Onstmettingen, Hauptstr. 65

**Retungsleitstelle Zollernalb  
 Feuerwehr, Notarzt, Notfall: 112  
 Krankentransport: 19 222**

**Polizei 110** (ohne Vorwahl)

### Anonyme Alkoholiker

Tel. 07 11/1 92 95

### Wasserversorgung Burladingen

Wichtige Telefonnummern bei Störfällen:

**Abstadtwerke GmbH**

**Störungsdienst Tel. 07432/160-3800**

Zentrale Tel. 07432/160-3999

Technischer Betriebsleiter Gas und Wasser

Frank Tantzky Tel. 07432/160-3812

Fax. 07432/160-3865

Verbrauchsabrechnung Stadt Burladingen

Silke Nadler Tel. 07475/892-130

Fax 07475/892-135

Betriebsleiter

Berthold Wiesner Tel. 07475/892-120

### Tierärztlicher Notdienst

Die Telefonnummer des jeweiligen tierärztlichen Notdienstes erfahren Sie über den Anrufbeantworter Ihres Tierarztes.

### Telefonseelsorge Neckar-Alb:

Tag und Nacht erreichbar unter Tel.: **0800/1110111**

Landratsamt

Zollernalbkreis

Kreisjugendamt

Tel. 07471/9309-1640



Kreisseniorenrat

Zollern-Alb e. V.

Tel. 07431/52365

### „Lebensräume für Jung und Alt“

Schloßgasse 3, 72393 Burladingen  
 Gemeinwesenarbeiterin Doris Wittner  
 Mo. 9.00-11.30 Uhr und Mi. 14.00-16.00 Uhr  
 Tel. 07475/914714

### Alle Angaben ohne Gewähr

## Pflegedienste



### BeneVit Pflege

### in Baden-Württemberg GmbH

Am Rathausplatz 8, 72393 Burladingen

• Tagespflege Tel. 07475/95526 39

[tagespflege.burladingen@benevit.net](mailto:tagespflege.burladingen@benevit.net)

• BeneVit mobil Tel. 07475/95526 40

[pd.l.mobil.burladingen@benevit.net](mailto:pd.l.mobil.burladingen@benevit.net)

### Pflegeheim Haus St. Georg,

### Liebenau Lebenswert Alter gGmbH

Fehlabrücke 2, 72393 Burladingen,  
 Vollstationäre Pflege und eingestreuete  
 Kurzzeitpflege, Einrichtungsleitung  
 Margot Buck, Tel. 07475/95004-102

### Haus Fehlatal BeneVit Pflege in Baden-Württemberg GmbH

Ambrosius-Heim-Straße 15,  
 72393 Burladingen, Telefon 07475/950020,  
 E-Mail: [fehlatal@benevit.net](mailto:fehlatal@benevit.net)

### Sozialstation St. Franziskus

Tel. 07475/91379 Mo.-Fr. 8.30-12.30 Uhr  
 Nachmittag: nach Vereinbarung

### Betreuungsverein SKM Zollern

SKM Zollern, Gutleuthausstraße 8, 72379  
 Hechingen, Tel. 07471/933240, [www.skm-zollern.de](http://www.skm-zollern.de). Sprechzeiten Mo.-Fr. von 8:30 -  
 12:30 Uhr und nach Vereinbarung.

### Hospiz- und Trauerarbeit

Die Hospizgemeinschaft Hechingen und Umgebung erreichen Sie telefonisch unter 0159/04693741 oder per Mail [schaefer@skm-zollern.de](mailto:schaefer@skm-zollern.de). Ansprechpartner sind Anna Hömens und Erwin Schäfer

Das spannende Projekt der Fünftklässler soll zeigen, wie einfach es ist, grundlegende Regeln zum Schutz des Klimas und der Umwelt einzuhalten. Dazu wurden Plakate mit 9 wichtigen Regeln erstellt, die von den Schülern und zuhause von den Eltern und Geschwistern eingehalten werden sollen.

Beispiele für diese Regeln sind „Lieber das Fahrrad anstatt das Auto nehmen“, „Beim Zähneputzen kein Wasser laufen lassen“ oder „Das Ladegerät aus der Steckdose ziehen, wenn das Handy geladen ist“.

Am Ende jeder Woche wird dann spielerisch geprüft, ob sich alle an die Regeln gehalten haben.

Wenn dies der Fall ist, darf an einem Eisbären-Stickbild nicht weiter gestickt werden. Das Ziel dieses Stickbildes ist, dass es nie fertig wird. Dies soll symbolisieren, dass man nie zu viel für die Umwelt tun kann und dass man sich immer engagieren muss, um diese zu schützen.

Mit diesem Projekt haben sich die Klassen beim Wettbewerb „Energiesparmeister“ des Bundesumweltministeriums beworben.

Das Umweltprojekt war zunächst für dieses Schuljahr geplant, soll aber in den kommenden Jahren weitergeführt werden. Auch die Lehrer werden jeden Tag an den Klimaschutz erinnert. Im Lehrerzimmer hängt ein Schild mit der Aufschrift „Denkt an die Eisbären“.

Die Lehrer wurden von den Kindern beauftragt, Herrn Bürgermeister Licht zu fragen, ob er sich auch an diese Regeln halte. Herr Licht antwortete darauf, dass er und das Rathaus-Team jeden Tag auf das Plakat schauen werden, das bereits im Eingangsbereich des Rathauses aufgehängt wurde, damit sich alle daran halten können.

**Ein herzliches Dankeschön geht an alle Fünftklässler für ihr tolles Projekt und das große Engagement für den Klimaschutz und an die Lehrerinnen und Lehrer, die ihre Schüler tatkräftig bei der Umsetzung des Projektes unterstützt haben!**



von links nach rechts:  
Herr Bürgermeister Davide Licht, Herr Daniel Hermann,  
Frau Dorothea Seidl

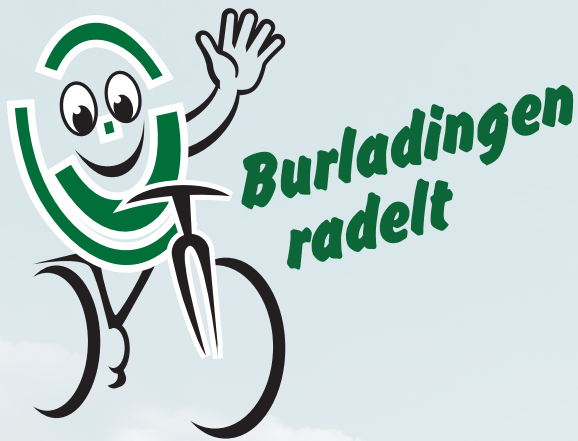

Im Nachgang zum Aufruf zur Teilnahme an unserer Aktion „Burladingen radelt“ stellen wir Ihnen eine weitere Beispiel-Tour vor:

## „Tour durch herrliche Täler“

Radrundtour für sportliche Radfahrer mit guter Kondition. Die Tour führt durch alle 9 Stadtteile rund um die Kernstadt und bietet zahlreiche Einstiegsmöglichkeiten.

🚲 Länge: 49,4 km

🚲 Dauer: ca. 4 h

🚲 Höhenmeter: 750 m

🚲 Höchster Punkt: 900 m

🚲 Tiefster Punkt: 640 m

### Interessante Ziele direkt an oder in Reichweite der Tour:

- 1 Ruinen Hasenfratz und Lägstein bei Gauselfingen
- 2 Albmühle (ehemals Walzmühle) bei Hörschwag
- 3 Ruine Holstein Stetten u.H.
- 4 Ruine Hohenmelchingen
- 5 Dorfmuseum und Theater Lindenhof in Melchingen
- 6 Kornbühl mit St. Anna Kapelle
- 7 Ruine Hohenringingen
- 8 Deutsches Peitschenmuseum Killer
- 9 Puppenstubenmuseum Starzeln
- 10 Dorfmuseum Hausen
- 11 Hochseilgarten Hermannsdorf

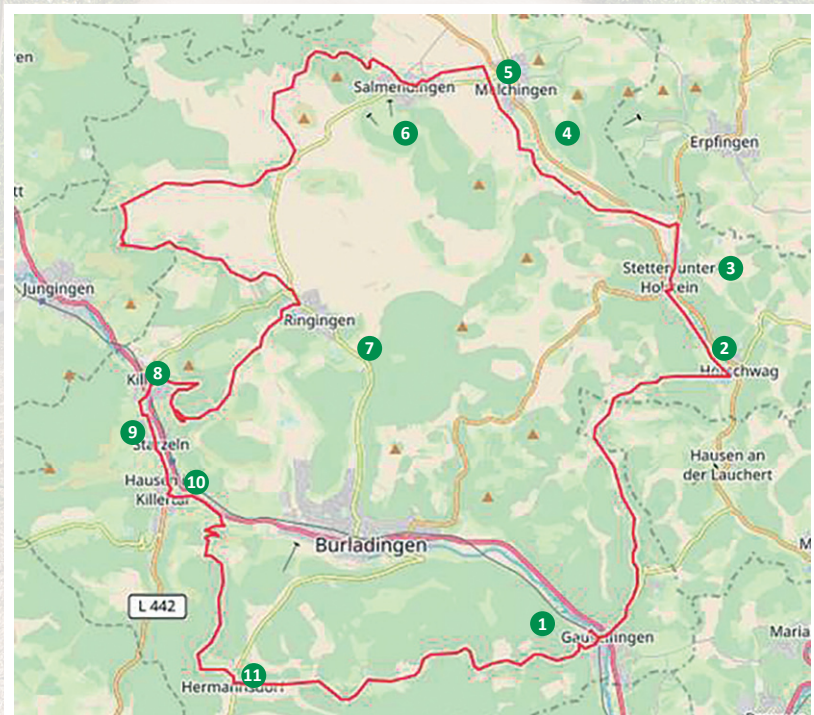

#burladingenradelt  
und Foto nicht vergessen



Der genaue Tourverlauf kann auf unserer Homepage unter dem Reiter „Freizeit und Tourismus“ oder mit dem QR Code heruntergeladen werden.

Es ist zu beachten, dass die Karte nur im gpx-Format verfügbar ist und über ein Geo-Programm geöffnet werden muss.





## Baden-Württemberg

LANDESGESUNDHEITSAMT  
 IM REGIERUNGSPRÄSIDIUM STUTT GART  
 Referat 92: Epidemiologie und Gesundheitsschutz

# Tagesbericht COVID-19

Datenstand: Montag, 31.05.2021, 16:00 Uhr

COVID-19-Fallzahlen Baden-Württemberg				
<b>Bestätigte Fälle</b> 492.713 (+266*)	<b>Verstorbene**</b> 9.969 (+20*)		<b>Genesene***</b> 466.157 (+1.207*)	
<b>Geschätzter 4-Tages-R-Wert am</b> 26.05.2021 0,83 (0,70 - 0,95)	<b>Geschätzter 7-Tages-R-Wert am</b> 25.05.2021 0,75 (0,69 - 0,81)		<b>7-Tage-Inzidenz</b> Baden-Württemberg 42,9	
<b>7-Tage-Inzidenz pro 100.000 Einwohner – Anzahl betroffener Land- und Stadtkreise (N=44):</b>				
≤ 50 27	> 50 - ≤ 100 17	> 100 - ≤ 150 0	> 150 - ≤ 165 0	> 165 0

\*Änderung gegenüber dem Vortag; \*\* verstorben mit und an COVID-19; \*\*\* Schätzwert;

Im vorliegenden Tagesbericht werden die landesweit einheitlich erfassten und an das RKI übermittelten Daten zu PCR-bestätigten COVID-19-Fällen dargestellt. Eine FAQ zur Berechnung der Inzidenzen finden Sie hier: <https://www.gesundheitsamt-bw.de/lga/de/fachinformationen/infodienste-newsletter/infektnews/seiten/lagebericht-covid-19/fag-zu-lagebericht/>



Zollernalbkreis

## SARS-CoV-2 Fälle im Zollernalbkreis

### 9.126 Fälle insgesamt

479 Aktuell Infizierte

8.499 Genesene \*

148 Covid-19-Todesfälle

### 80.3 Inzidenz\*

\* Neuinfektionen / 100.000 Einwohner  
in den letzten 7 Tagen

\* Davon 21 "mit" SARS-CoV-2 verstorben

Stand: 31.5.2021, 15:30 Uhr

## Beraten und Beschlissen



### Aus der Sitzung des Gemeinderats am 25.03.2021

#### *TOP 1 – Mitteilungen / Bekanntgaben*

Herr Bürgermeister Licht gibt folgendes bekannt:

#### Corona Schnelltests durch die Feuerwehr in Bezug auf den Übungsdienst

Herr Bürgermeister Licht informierte, dass die Feuerwehr Burladingen an Schulungen zu Corona Schnelltests teilnahm. Der Übungsdienst könne nach den neusten Bestimmungen nach vorherigem Corona Schnelltest wieder aufgenommen werden.

#### DRK Corona-Testangebot in Kooperation mit Jungingen

Herr Bürgermeister Licht informierte über das derzeitige Corona Schnelltest-Angebot durch das DRK und teilte mit, dass eine Kooperation mit der Gemeinde Jungingen in Prüfung sei.

#### Impfung durch Hausärzte in Planung

Herr Bürgermeister Licht informierte, dass Bund und Land daran arbeiten, dass Corona-Schutzimpfungen in den Hausarztpraxen angeboten werden können.

#### Ampelsystem für das Ehrenamt

Herr Bürgermeister Licht informierte über das Burladinger Ampelsystem. Es wurde ein sog. Ampelsystem von Herrn Klumpner, 1. Vorsitzender TSV Burladingen, in Kooperation mit der Stadtverwaltung ausgearbeitet, welches den Vereinen und Einrichtungen den aktuellen Standpunkt aufzeige, wie das Ehrenamt und der Sport in den aktuellen Zeiten ausgeübt werden könne. Die Ampel werde durch die Verwaltung stets an die aktuellen Bestimmungen der Corona-Verordnung angepasst und an die entsprechenden Vereine, Einrichtungen und städtischen Mitarbeitern (Hausmeister der Hallen) verteilt.



#### Forum Ehrenamt

Herr Bürgermeister Licht informierte den Gemeinderat über die Hybrid-Online-Veranstaltung „Forum Ehrenamt“ welche am Montag, 29.03.2021, um 19:00 Uhr, stattfand. Ziel der Informationsveranstaltung war, den Bürgerinnen und Bürgern und den Vereinen aus Burladingen Möglichkeiten zu zeigen, wie in der schweren Zeit der Pandemie das Ehrenamt trotzdem ausgeübt und mit Leben gefüllt werden kann. Staatsministerin Annette Widmann-Mauz hat die Veranstaltung begleitet und die Fragen und Anliegen aus Sicht der Bundesregierung erklärt. Stadtbrandmeister Ilija Pilic und erster Vorsitzender des TSV Burladingen, Herr Roland Klumpner, erläuterten, wie das Ehrenamt in der Feuerwehr und im TSV Burladingen bereits unter Einhaltung der aktuellen Corona Hygiene- und Schutzbestimmungen innovativ ausgeübt wird. Vereinsprecher Eberhard Brunner hat die Veranstaltung ebenfalls begleitet und die bereits gesammelten Fragen und Anliegen aus den Vereinen moderiert. Interessierte Vereine erhielten die Möglichkeit, sich per Webex zuzuschalten, um aktiv an der Austauschrunde teilzunehmen. Weitere Interessenten könnten die Veranstaltung im Livestream verfolgen. Der entsprechende Link war auf der Homepage veröffentlicht. Herr Bürgermeister Licht lud den Gemeinderat ein, die Veranstaltung mit zu verfolgen.

#### Osterwanderweg

Herr Bürgermeister Licht informierte über die gemeinsame Aktion „Osterwanderweg“ von der Gruppe „Burladingen kreativ“ und der Stadtverwaltung Burladingen. Hier haben sich einige engagierte Frauen zusammen getan und sich überlegt, wie man in der tristen Zeit der Pandemie für Aufmunterung sorgen könne. Daraus resultierte der Osterwanderweg, welcher sich einmal um den Mettenberg herum erstreckte. Der Osterwanderweg ging vom 28.03.2021 bis zum 11.04.2021.



#### Breitbandausbau

Herr Bürgermeister Licht gab das Wort an Herrn Wiesner. Herr Wiesner informierte über den aktuellen Stand des Breitbandausbaus.

#### Neubaugebiete

Herr Wiesner informierte, dass die Telekom in den Neubaugebieten keine Anschlüsse vornimmt. Hier muss die Stadt tätig werden.

#### Mammobil

Herr Bürgermeister Licht übergab das Wort an Frau Katja Reck.

Frau Reck informierte, dass das Mammobil, welches eine mobile wohnortnahe Möglichkeit zur Durchführung der Vorsorge-Mammografie bei berechtigten Frauen von 50 bis 70 Jahre sei, künftig ab diesem Jahr im zweijährigen Rhythmus auf dem Marktplatz platziert werde und nicht mehr beim Feuerwehrhaus in Burladingen. Gründe der Verlegung seien die Belebung des Marktplatzes, die beste Infrastruktur und eine gute Erreichbarkeit. Das Mammobil komme voraussichtlich im Juni wieder für ca. 4 Wochen.

#### Beitritt Biosphärengebiet Schwäbische Alb

Frau Reck informierte über den aktuellen Stand bzgl. Beitrittsanfragen in das Biosphärengebiet Schwäbische Alb. Die Gebietskulisse sei definiert in die Landkreise Reutlingen, Esslingen und Alb-Donau. Darunter seien 29 Gemeinden beteiligt, d.h. es seien auch nicht alle Gemeinden aus der Gebietskulisse beteiligt. Die Grenze verlaufe bei Gomadingen und Zwiefalten, was auch einen großen räumlichen Abstand zu Burladingen bedeute. Aktuell sei voraussichtlich Ende 2021 die UNESCO-Evaluierung. Danach stehe erst fest, ob sich die Gebietskulisse überhaupt erweitern lasse. Auch hier seien in jedem Fall räumliche Grenzen gesetzt, denn das Biosphärengebiet dürfe nur eine begrenzte Größe aufweisen. Weiteres Problem sei der „Weiße Fleck“ zwischen dem Biosphärengebiet und Burladingen. Dem aktuellen Stand nach, sei ein Beitritt aktuell nicht realistisch. Die Verwaltung würde diese Entwicklung zu diesem Thema weiterhin verfolgen.

### **TOP 2 – Bekanntgabe von Beschlüssen aus nicht-öffentlicher Sitzung**

Herr Bürgermeister Licht gibt die Beschlüsse aus der nicht-öffentlichen Sitzung vom 25.03.2021 bekannt:

Der Gemeinderat hat die neue Besetzung der Stellvertretenden Leitungsstelle „Zentrale Dienste“ geheim gewählt. Herr Bürgermeister Licht gratuliert Herrn Tobias Mauz.

### **TOP 3 – Fragestunde für Einwohner gem. § 33 Abs. 4 GemO**

Es gab keine Wortmeldungen.

### **TOP 4 – Kommunale Bedarfsplanung für Kindertageseinrichtungen der Stadt Burladingen**

Im Rahmen der Bedarfsplanung für Kindertageseinrichtungen (Kitas) wurden Anpassungen in der Gruppenstruktur bei den Kitas Jahnstraße, St. Nikolaus in Hausen, Pustebume in Killer sowie St. Barbara in Ringingen beschlossen. Zudem hat der Gemeinderat einheitlichen Vergabekriterien für die Vergabe von Kita-Plätzen sowie der Einführung einer neuen Online-Plattform „Zentrale Vormerkung“ ab dem Kindergartenjahr 2022/2023 zugestimmt.

### **TOP 5 – Aufstellung des Bebauungsplanes „Haupt VI“ in Burladingen-Ringingen** **a) Beratung und Beschlussfassung** **b) Beschluss als Satzung**

Der Gemeinderat hat den Bebauungsplan „Haupt VI“ in Burladingen-Ringingen als Satzung beschlossen.

### **TOP 6 – Information durch die EnBW über den Stand der Windkraftplanung**

Das Gremium und die Bürgerinnen und Bürger wurden durch einen Vortrag der EnBW auf den aktuellen Stand der Windkraftplanung in Burladingen gebracht.



### **TOP 7 – Anfragen/ Verschiedenes**

Mehrere Wortmeldungen gingen ein:

- Man erkundigte sich, ob bereits ein Prüfbericht der allgemeinen Finanzprüfung der Stadt Burladingen von 2013 – 2018 von der GPA vorliege. Die Finanzverwaltung bejahte dies und fügte hinzu, dass die Beantwortung
- Es wurde angeregt, den Burladinger Wochenmarkt auszubauen. Dies ist bereits durch die Stadtverwaltung in Planung für die Zeit nach der Corona-Pandemie.
- Es wurde nach Neuigkeiten in Bezug auf einen Heli-Landeplatz gefragt. Herr Bürgermeister Licht beantwortete die Frage. Leider gebe es noch keine Neuigkeiten vonseiten des Regierungspräsidiums Tübingen.
- Es wurde nach den Planungen für Corona-Schnelltests an den Burladinger Schulen gefragt. Leiterin der Zentralen Dienste, Frau Reck, erläuterte, dass das Land Corona-Schnelltests für die Schulen besorge und diese nach den Osterferien zur Verfügung stehen würden.

## **Aus dem Umlaufverfahren des Gemeinderats vom 04.03.2021**

### **TOP 1**

Der Gemeinderat beschloss die Vergabe der Kanal- und Wasserleitungsarbeiten sowie Tief- und Straßenbauarbeiten in Bezug auf die Kanalerneuerung im Ortsteil Salmendingen an die Firma Adolf List GmbH & Co. KG aus Reutlingen.

### **TOP 2**

Der Gemeinderat beschloss die Vergabe der Tief- und Straßenbauarbeiten zur Erschließung des Neubaugebietes „Haupt VI“ in Burladingen-Ringingen an die Firma Friedrich Storz Verkehrswegebau GmbH & Co. KG aus 72514 Inzigkofen.

### **TOP 3**

Der Gemeinderat beschloss einen Kooperationsvertrag mit der Gemeinde Sonnenbühl und der Stadt Burladingen zur Herstellung des Radweges zwischen den Ortsteilen Erpfingen und Stetten u.H. einzugehen.



## Öffentliche Sitzung des Ortschaftsrates Burladingen-Melchingen

**Am Mittwoch, den 09.06.2021 findet um 20.00 Uhr eine öffentliche Sitzung des Ortschaftsrates Melchingen in der Turn- und Festhalle statt.**

Alle interessierten Bürgerinnen und Bürger sind hierzu unter Einhaltung der allgemein gültigen Abstand- und Hygienevorschriften herzlich eingeladen.

### Tagesordnung:

1. Mitteilungen
2. Baugesuche:
  - 2.1. Antrag auf Neubau eines Lebensmittelmarktes auf den Grundstücken Flst.-Nr. 4192, 4192/1, 4180/3, Steinbraike 24

3. Mittelanmeldung für den Finanzhaushalt 2022 – Festlegung der Prioritäten -
4. POP-Standort in der Marktstraße/Am Marktplatz beim Kindergarten
5. Verschiedenes
6. Bürgerfragestunde

Eine nichtöffentliche Sitzung schließt sich an.

Waltraud Barth-Lafargue, Ortsvorsteherin

## Öffentliche Sitzung des Ortschaftsrates von Burladingen-Ringingen

**Am Dienstag, dem 08. Juni 2021 findet um 19.00 Uhr eine öffentliche Sitzung des Ortschaftsrates Ringingen in der Turn- und Festhalle Ringingen statt. Die Einwohnerschaft ist hierzu unter Einhaltung der allgemein gültigen Abstands- und Hygienevorschriften recht herzlich eingeladen.**

### Tagesordnung:

1. Mitteilungen
2. Mittelanmeldung Finanzhaushalt 2022, Aufstellung der Prioritätenliste
3. Verkauf einer Teilfläche in der Enggasse
4. Biker-Gelände für Kinder und Jugendliche
5. Ausgleichsfläche für Baugebiet und Schuppegebiet

6. Restliche Termine für Ortschaftsratsitzungen 2021
7. Ringinger Kalender
8. Verschiedenes
9. Fragen und Anregungen der Bürgerinnen und Bürger

Anschließend findet eine nicht öffentliche Sitzung statt.

Burladingen-Ringingen, den 02. Juni 2021

Christina Dorn-Maichle  
Ortsvorsteherin

## Öffentliche Sitzung des Ortschaftsrates Burladingen-Stetten

**Am Montag, 07.06.2021 findet um 19.30 Uhr unter Einhaltung der allgemein gültigen Abstands- und Hygienevorschriften eine öffentliche Sitzung des Ortschaftsrates Stetten in der Turn- und Festhalle statt.**

Die Einwohnerschaft ist dazu recht herzlich eingeladen.

### Tagesordnung:

1. Mitteilungen
2. Baugesuch:  
Unter der Kapelle 1, Neubau Büro- und Sanitärgebäude

3. Mittelanmeldung Finanzhaushalt 2022
4. Verschiedenes
5. Anregungen und Fragen der Bürger

Eine nichtöffentliche Sitzung schließt sich an.

Burladingen-Stetten, den 02.06.2021  
Hans Locher, Ortsvorsteher

## Stadtnachrichten



## **RATHAUS GESCHLOSSEN KW 22 FRONLEICHNAM**

Das Rathaus bleibt am Freitag, 04.06.2021 (Brückentag nach Fronleichnam) geschlossen.

Für das Standesamt ist ein Notdienst eingerichtet, den Sie per Mail an [standesamt@burladingen.de](mailto:standesamt@burladingen.de) erreichen können.

Wir bitten um Beachtung und Verständnis.

Ihre Stadtverwaltung



## Kommunale Corona-Teststruktur

### **Kostenlose Corona-Schnelltests auch für die Öffentlichkeit durch den DRK Ortsverband Burladingen-Ringingen**



Liebe Burladingerinnen und Burladinger,

folgende Termine für die kostenlose Corona Schnelltest in der Stadthalle Burladingen können wir Ihnen anbieten:

Dienstag	08.06.	von 15.30 Uhr – 19.00 Uhr
Donnerstag	10.06.	von 9.00 Uhr – 12.00 Uhr von 15.00 Uhr – 18.00 Uhr

Eine Anmeldung zum Test in der Stadthalle ist weiterhin erforderlich, damit der bürokratische Aufwand vor Ort so gering wie möglich gehalten werden kann.

**Dies kann jederzeit Online unter <https://www.terminland.eu/burladingen> erfolgen oder Sie können sich auch während der Bürozeiten des Rathauses bei den Kolleginnen des Fachbereichs Zentrale Dienste unter 07475/892-164 anmelden.**

**Ebenso besteht die Möglichkeit, sich außerhalb der Bürozeiten per Mail an [info@burladingen.de](mailto:info@burladingen.de) anzumelden. Wir werden Ihnen dann schnellstmöglich einen Terminvorschlag machen.**

Sofern Kapazitäten frei sind, vergeben wir gerne auch kurzfristig noch am Testtag Termine.

Und noch eine weitere Info:

Sie müssen das Testergebnis nicht mehr vor Ort abwarten, sondern können das Testzentrum nach dem Test auch gleich wieder verlassen. Im Falle eines positiven Ergebnisses werden Sie dann durch das DRK telefonisch informiert. Es besteht auch die Möglichkeit, eine Bescheinigung über das Testergebnis zu erhalten. Hierzu müssen Sie allerdings vor Ort auf das Ergebnis warten!

Bleiben Sie gesund!

Ihr  
 Davide Licht  
 Bürgermeister

## Ideen- und Beschwerdemanagement seit 01.02.2021 auch über WhatsApp möglich!

*Burladingen meldet's*



Liebe Burladingerinnen und Burladinger,

die Stadtverwaltung bietet Ihnen mit dem Ideen- und Beschwerdemanagement „Burladingen meldet's“ eine Möglichkeit an, sich mit verschiedenen Anliegen an die Stadt zu wenden.

Vorschläge, Ideen, Anregungen aber auch Beschwerden, Schäden und Mängel können zentral gemeldet werden. Hierfür steht Ihnen jederzeit gerne mein Vorzimmer zur Verfügung. Sie können Ihr Anliegen per E-Mail an [meldung@burladingen.de](mailto:meldung@burladingen.de), per Online-Formular unter [www.burladingen.de](http://www.burladingen.de), schriftlich per Formular auf Seite 12 oder auch über WhatsApp mitteilen. Senden Sie ihre Meldungen einfach auf die **Handy Nr. 0152/27178395** oder scannen Sie den abgebildeten QR-Code ab. Sie werden dann direkt auf die Kontaktdaten der Stadt Burladingen weitergeleitet. Die eingegangenen Meldungen werden an das zuständige Fachamt weitergeleitet und so schnell wie möglich geprüft und bearbeitet. Die Absender erhalten spätestens nach zwei Wochen eine Rückmeldung.

Mit der Einführung des Ideen- und Beschwerdemanagements soll der Austausch mit Ihnen, liebe Bürgerinnen und Bürger, und unserer Stadtverwaltung ausgebaut und gestärkt werden.

Nehmen Sie die Gelegenheit gerne wahr und melden uns Ihr Anliegen, lassen Sie uns wissen, was Ihnen gefällt oder nicht gefällt. Wir sind offen für jede Anregung oder Beschwerde, damit die städtischen Leistungen weiter optimiert werden können und um die Zufriedenheit der Bürgerinnen und Bürger zu steigern. Selbstverständlich werden Ihre Angaben vertraulich behandelt.

Ihr  
 Davide Licht  
 Bürgermeister



Aufgrund der Wahl der bisherigen Stelleninhaberin zur Bezügerechnerin sucht die Stadt Burladingen, Zollernalbkreis, (ca. 12.200 Einwohner, 9 Stadtteile) zum nächstmöglichen Zeitpunkt einen neuen

Stadt  
Burladingen



## Sachbearbeiter (m/w/d) für die Stadtkasse

(Entgeltgruppe 6 TVöD)

Das Aufgabengebiet umfasst schwerpunktmäßig:

- alle Kassengeschäfte der Stadtverwaltung sowie des Eigenbetriebs Wasserversorgung (zwei Buchungskreise), zentrale Geschäftspartnerbuchhaltung und gesamter Zahlungsverkehr
- den kassenmäßigen Tagesabschluss mit Kontenabstimmungen
- digitale Belegarchivierung der gesamten Buchungsbelege mit Regisafe
- Mahn-, Beitreibungs- und Vollstreckungsmaßnahmen für alle sonstigen Einnahmen der Stadt Burladingen

Wir erwarten für diese verantwortungsvolle Position eine abgeschlossene Ausbildung als Verwaltungsfachangestellter (m/w/d) oder eine vergleichbare Ausbildung mit entsprechender mehrjähriger Berufserfahrung.

Großen Wert legen wir auf Teamfähigkeit, Entscheidungsfreude, Durchsetzungsvermögen und die Bereitschaft zu überdurchschnittlichem Engagement auch außerhalb der regulären Dienstzeiten.

Kenntnisse im kommunalen Haushalts- und Rechnungswesen (NKHR) sind von Vorteil. Die Stadt Burladingen arbeitet mit KM-Finanz Smart.

Kommunikationsfähigkeit, konzeptionelle Fähigkeiten und qualifizierte EDV-Kenntnisse runden idealerweise Ihr Profil ab.

Eine Änderung des Aufgabengebiets bleibt vorbehalten. Eine Neubewertung der Stelle erfolgt im Rahmen des anstehenden Organisationsgutachtens.

### Haben wir Ihr Interesse geweckt?

Dann senden Sie bitte Ihre Bewerbung mit den üblichen Unterlagen schriftlich oder per Mail (PDF-Format) **bis zum 18. Juni 2021** an die

**Stadtverwaltung Burladingen**  
**Hauptstraße 49**  
**72393 Burladingen**  
**Mail: [bewerbungen@burladingen.de](mailto:bewerbungen@burladingen.de)**

### Sie haben noch Fragen?

Der Erste Beigeordnete, Herr Berthold Wiesner, steht Ihnen unter Tel. 07475/892-120 oder per Mail an [b.wiesner@burladingen.de](mailto:b.wiesner@burladingen.de) gerne zur Verfügung.

Weitere Informationen zu Burladingen finden Sie auch im Internet unter [www.burladingen.de](http://www.burladingen.de)

## BURLADINGEN

*verschenkt's und tauscht's*

Unter dieser Rubrik können Sie ab jetzt kostenlos Beiträge für Gegenstände zum Tauschen oder Verschenken veröffentlichen. Alle Angebote finden Sie auch auf unserer Homepage [www.burladingen.de](http://www.burladingen.de) unter der Rubrik „Bürgerservice - Burladingen verschenkt's und tauscht's“

Melden Sie sich einfach unter der E-Mailadresse [amtsblatt@burladingen.de](mailto:amtsblatt@burladingen.de) oder telefonisch bei Frau Lindner unter 07475/892-104 und re- und upcyclen Sie mit uns mit.

TAUSCHEN  
 ODER  
 VERSCHENKEN  
 STATT  
 WEGWERFEN



*Die Umwelt wird es Ihnen danken.*

## WARENTAUSCH

### Aktuelle Beiträge:

zu verschenken:

- ein Elektro-Rasenmäher; bei Interesse melden Sie sich bitte unter der Nummer 0160 96604753
- eine Fahrrad-Luftpumpe, neuwertig/unbenutzt  
ein roter Läufer, 8-9 Meter, leichte Gebrauchsspuren  
ein Küchenstuhl, schwarz  
bei Interesse melden Sie sich bitte unter der Nummer 07475/6393
- eine schmiedeeiserne Ofen-Vortür, Maße: ca: 44 x 106 cm, mit Zubehör; bei Interesse melden Sie sich bitte unter der Nummer 01623251204
- ein großer Gartenhäcksler und ein Elektro-Rasenmäher; bei Interesse melden Sie sich bitte unter der Nummer 07126/3930462
- ein voll funktionsfähiger AEG Lavatherm Ablufttrockner; bei Interesse melden Sie sich bitte unter der Nummer 017657801036

## Termine und Behördensprechtag



### Termine

#### Schadstoffsammlung Gewerbe

**Freitag, 04.06.** für die Gesamtstadt; Kreismülldeponie Hechingen

#### Abfuhr Restmüll-Tonne 1100 l

**Montag, 07.06.** in der Gesamtstadt

#### Kühlgeräte- und Bildschirmabholung – Vor Anmeldung

Bitte die abzuholenden Geräte bis spätestens Mittwoch, 02.06. um 16.00 Uhr im Bürgerbüro, Tel. (07475) 892-170 oder auf den jeweiligen Ortschaftsverwaltung anmelden. Die Abholung erfolgt am Donnerstag, 10.06.2021. Die Geräte bitte am Sammeltag ab 6 Uhr am Straßenrand bereitstellen.

#### Öffnungszeiten Wertstoffzentrum Burladingen

Dienstag:	16.00 Uhr - 18.00 Uhr
Freitag:	13.00 Uhr - 17.00 Uhr
Samstag:	09.00 Uhr - 12.00 Uhr

**Treten Probleme bei der Müllentleerung auf oder haben Sie sonstige Fragen in Sachen Müllabfuhr, dann wenden Sie sich bitte direkt an die Abfallberatung beim Landratsamt Zollernalbkreis, Tel.: 07433/92-1381 oder 92-1371.**

### Sprechtag

#### Deutsche Rentenversicherung

Die Beratung, Aufnahme von Rentenanträgen oder Klärung der Rentenzeiten durch die Deutschen Rentenversicherung in Burladingen finden nach wie vor statt, allerdings zurzeit wegen der Corona-Einschränkungen telefonisch und schriftlich. Versichertenberater Herr Rosier, Tel. 07475/9539652 (erreichbar Montag bis Freitag von 10 bis 17 Uhr) oder per Mail: paul.rosier@t-online.de

#### Caritassozialdienst & Secondhand-Laden „Glücksgriff“

##### Sprechzeiten in Burladingen:

##### **Integrationsmanagement Nicole Anders**

Montag von 15.00 – 16.00 Uhr und Donnerstag nach telefonischer Voranmeldung unter 07471/9332-90, E-Mail: anders@caritas-hechingen.de

##### **Migrationsberatung für erwachsene Zuwanderer (MBE) Emil Weiss**

Dienstag von 15.00 – 17.00 Uhr nach telefonischer Voranmeldung unter 07471/9332-14, E-Mail: migration@caritas-hechingen.de

##### **Caritas-Sozialdienst Mirjam Halfeev**

Dienstag von 10.00 – 11.30 Uhr und Mittwoch von 13.30 – 15.00 Uhr, nach telefonischer Voranmeldung unter 07471/9332-45 oder 07475/9529243, E-Mail: Halfeev@caritas-hechingen.de

**Second-hand-Laden:** geöffnet Mi + Do von 10.00 – 13.00 Uhr

# Ideen- und Beschwerdemanagement

## Burladingen meldet's

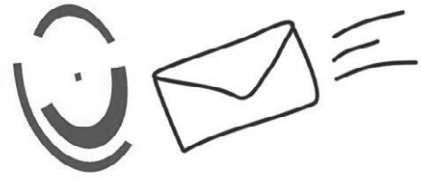

Stadt Burladingen  
Büro des Bürgermeisters  
Hauptstraße 49  
72393 Burladingen

Liebe Burladingerinnen und Burladinger,

mit diesem Formular können Sie uns Ihre Vorschläge, Ideen, Anregungen aber auch Beschwerden, Schäden und Mängel mitteilen. Wir leiten Ihr Anliegen an das zuständige Fachamt weiter und Sie erhalten spätestens nach zwei Wochen eine Rückmeldung. Sie können selbstverständlich auch das Online-Formular unter [www.burladingen.de](http://www.burladingen.de) nutzen oder uns per E-Mail an [meldung@burladingen.de](mailto:meldung@burladingen.de) kontaktieren.

Ich habe folgendes Anliegen:

- |   |   |
|---|---|
| <input type="checkbox"/> Idee/Vorschlag/Anregung                              | <input type="checkbox"/> Straßen-, Radweg-, Gehweg schadhaft / Schlagloch |
| <input type="checkbox"/> Lob  | <input type="checkbox"/> Verkehrsschild/Straßenschild unlesbar/beschädigt |
| <input type="checkbox"/> Beschwerde/Problem                                   | <input type="checkbox"/> Kanaldeckel schadhaft                            |
| <input type="checkbox"/> Spielplatzunterhaltung                               | <input type="checkbox"/> Wilde Müllkippe                                  |
| <input type="checkbox"/> Straßenbeleuchtung/Ampel defekt/ausgefallen/flackert | <input type="checkbox"/> Sonstiges  |

Bitte schildern Sie kurz den Sachverhalt:

Geben Sie hier bitte Ihre Kontaktdaten an, falls Sie von uns eine Rückmeldung wünschen:

Vorname, Name:	
Straße, Hausnummer:	
PLZ, Ort:	
Telefonnummer:	
E-Mail-Adresse:	

Selbstverständlich werden Ihre Angaben vertraulich behandelt. Beachten Sie bitte die Datenschutzerklärung unter [www.burladingen.de](http://www.burladingen.de) (links in der Servicespalte).

Vielen Dank für Ihre Unterstützung!



**Haftungsausschluss und Einverständniserklärung**

Herr/ Frau .....

geboren am .....

erklärt folgendes:

1. Ich bin damit einverstanden, dass nichtärztliche Einsatzkräfte des DRK Kreisverband Zollernalb e.V. bei mir heute einen sog. Abstrich für Zwecke eines Schnelltests auf COVID-19 durchführen. Diesen Test führe ich auf rein freiwilliger Basis und auf eigenen Wunsch durch.
2. Die Einsatzkräfte überprüfen bei mir keine Vitalwerte. Eine Bewertung oder Interpretation des Testergebnisses oder meines Gesundheitszustandes findet durch das DRK nicht statt. Das DRK kommuniziert nicht mit Ärzten und weist daraufhin, dass das Ergebnis eines Schnelltests keinerlei rechtliche Bedeutung hat.
3. Ich entbinde die Einsatzkräfte des DRK Kreisverband Zollernalb e.V. sowie den DRK Kreisverband Zollernalb e.V. von jeglicher Haftung für gesundheitliche Schäden, die mir im Rahmen der Durchführung des Abstriches entstehen. Mit solchen Schäden ist zwar in der Regel nicht zu rechnen, in Einzelfällen kann es jedoch zu Nasenblutungen und/oder anderen Verletzungen kommen.
4. Die Einsatzkräfte des DRK Kreisverband Zollernalb e.V. sowie der DRK Kreisverband Zollernalb e.V. werden sämtliche Informationen, die meine Gesundheit betreffen, vertraulich behandeln. Im Falle eines positiven Tests muss zwingend eine Meldung an das Gesundheitsamt erfolgen!

Burladingen, den .....

.....  
Unterschrift



# Burladingen bringt's



## Abhol- und Lieferdienste im Stadtgebiet während der Corona-Pandemie

Um jeden Gastronomiebetrieb, Metzger und Bäcker sowie jeden einzelnen Bürger zu unterstützen finden Sie in der untenstehenden Übersicht alle uns bekanntgegebenen Abhol- und Lieferdienste (AD/LD), die uns während der Corona-Pandemie zur Seite stehen. Diese Auflistung wird wöchentlich aktualisiert.

Restaurants / Cafés	
<b>Buonissimo</b> (Tel.: 07475 / 5249666) Kirchweg 4, 72393 Burladingen ✓ Abhol- u. Lieferdienst Angebotene Speisen: Pizza, Pasta, Salate, Getränke	Öffnungszeiten: Mo. bis So. von 17:00 – 22:30 Uhr; Di. Ruhetag (Abholung bis 20:00 Uhr, Lieferung bis 22:30 Uhr möglich)
<b>Café Restaurant Abele</b> (Tel.: 07477 / 442) Bühlstr. 25, 72393 Burladingen-Starzeln ✓ Abholdienst Angebotene Speisen: Hähnchen, Schnitzel mit Beilagen, versch. Wurstsalate (Hähnchen am Vortag bestellen)	Öffnungszeiten: Fr./Sa. von 17:00 – 19:00 Uhr So. von 11:00 – 13:30 Uhr
<b>Urlaub vom 17.05.2021 – 31.05.2021, Abholdienst wieder ab Freitag, 04.06.2021 möglich</b>	
<b>Café Roder</b> (Tel.: 07475 / 330) Hauptstr. 18, 72393 Burladingen ✓ Abholdienst: Bestellungen von Kuchen u. Torten werden jederzeit angenommen Angebotene Speisen: Kuchen, Torten, Gebäck, Süßspeisen etc.	Öffnungszeiten: So. u. Feiertag von 13:00 – 17:00 Uhr
<b>Pizzeria da Emanuele</b> (Tel.: 07475 / 1787) Hauptstr. 54, 72393 Burladingen ✓ Abholdienst Angebotene Speisen: Pizzen, Pasta, Fleisch, Salate	Öffnungszeiten: Di. bis So. von 11:30 – 14:00 Uhr und 17:00 – 21:00 Uhr
<b>Pizzeria da Luigi</b> (Tel.: 07475 / 7550) Bahnhofstr. 1/1, 72393 Burladingen ✓ Abholdienst (am Fenster links von der Eingangstür) Angebotene Speisen: Pizzen, Nudelgerichte	Öffnungszeiten: Di./Mi./Fr./So. von 11:30 – 13:30 und 17:00 – 20:30 Uhr Mo. und Sa. von 17:00 – 20:30 Uhr; Do. Ruhetag
<b>Restaurant Zoller</b> (Tel.: 07475 / 276) Schäfergasse 1, 72393 Burladingen ✓ Abholdienst Angebotene Speisen: Deutsche und griechische Spezialitäten sowie Pizzen	Öffnungszeiten: Mo. bis So. von 11:30 – 14:00 Uhr und 17:30 – 21:00 Uhr Di. Ruhetag (Abholung bis 21:00 Uhr)
<b>Zum Kesselhaus</b> (Tel.: 07475 / 9535777) Ambrosius-Heim-Str. 22, 72393 Burladingen ✓ Abholdienst Angebotene Speisen: deutsche Küche	Öffnungszeiten: Fr. u. Sa. von 17:30 – 20:00 Uhr So. von 11:30 – 20:00 Uhr (durchgehend)
<b>Gaststätte Hirsch</b> (Tel.: 07475 / 9552095) Haselbergstraße 1, 72393 Burladingen- Gauselfingen ✓ Abholdienst Angebotene Speisen: italienische Küche	Öffnungszeiten: Mo. bis. Sa. von 17:00 – 22:00 Uhr So. von 11:00 – 22:00 Uhr (durchgehend)
<b>Gasthaus Kleineschle</b> (Tel.: 07475 / 9156617) Kleineschle 22, 72393 Burladingen ✓ Abholdienst Angebotene Speisen: gutbürgerliche Küche	Öffnungszeiten: Di. bis. Sa. von 17:00 – 21:00 Uhr So. u. Feiertag von 11:30 – 14:00 Uhr und 17:00 – 21:00 Uhr
<b>Gasthaus Ochsen</b> (Tel.: 07126 / 9216474) Von-Gockel-Weg 1, 72393 Burladingen-Melchingen ✓ Abholdienst Angebotene Speisen: gutbürgerliche Küche	Öffnungszeiten: Di. bis. Fr. von 17:00 – 20:00 Uhr Sa. u. So. von 11:30 – 14:00 Uhr und 17:00 – 20:00 Uhr

### Imbiss / Verkaufsstände

**Ciceks Imbiss** (Tel.: 07475 / 8240)  
 Hauptstr. 43, 72393 Burladingen  
 ✓ Abhol- u. Lieferservice

Öffnungszeiten:  
 Mo. bis So. von 11:00 – 22:00 Uhr (AD)  
 Mo. bis So. von 12:00 – 22:00 Uhr (LD)

**Dehner Hendl u. Haxenbraterei** (Tel.: 07475 / 9510971)  
 Esso Tankstelle, 72393 Burladingen  
 ✓ Abholdienst  
 ✓ Lieferservice nur bei größeren Mengen

Öffnungszeiten:  
 Di. von 10:30 – 18:30 Uhr  
 Sa. von 10:00 – 14:00 Uhr

Angeborene Speisen: Hähnchen, Haxen, Spare-Rips, Truthahnkeulen, Pommes, Salate

**König Kebap** (Tel.: 07475 / 955230)  
 Hauptstr. 63, 72393 Burladingen

- ✓ Abholdienst
- ✓ Lieferservice: ab 10 € Bestellwert, außerhalb Burl. 3.- € bzw. 5,- € Lieferkosten

Öffnungszeiten:  
 Mo. bis So. von 11:00 – 21:00 Uhr (AD)  
 Mo. bis So. von 11:00 – 21:00 Uhr (LD)

### Metzgereien / Bäckereien

**Bäckerei Gulde** (Tel.: 07475 / 915330)  
 Hauptstr. 55, 72393 Burladingen  
 ✓ Abholdienst

Öffnungszeiten:  
 Mo. bis Fr. von 6:30 – 18:00 Uhr  
 Sa. von 6:30 – 13:00 Uhr; So. von 7:00 – 16:00 Uhr

Angeborene Speisen: Brot, Brötchen, Kuchen, Kaffeespezialitäten, Snacks

**Metzger-Buck** (Tel.: 07475 / 550)  
 Hauptstr. 75, 72393 Burladingen

- ✓ Abholdienst
- ✓ Lieferservice: Mittagessen auf Rädern sowie freitags Warenlieferung (Fleisch, Wurst o. Ä. nach Vorbestellung)

Öffnungszeiten:  
 Mo./Di./Do./Fr. von 7:00 – 18:30 Uhr (AD)  
 Mi./Sa. von 7:00 – 13:00 Uhr (AD)  
 Mittagessen auf Rädern tägl. von 11:00 – 13:00 Uhr (LD)  
 Warenlieferung freitags ab 13:00 Uhr (LD)

**Metzgerei Pfister** (Tel.: 07475 / 203)  
 Josengasse 4, 72393 Burladingen

- ✓ Abholdienst: mit tägl. Mittagstisch von 11:30 – 13:00 Uhr

Öffnungszeiten:  
 Mo. bis Fr. von 7:30 – 13:00 Uhr  
 Mo./ Di./ Do./Fr. von 14:30 – 18:30 Uhr  
 Sa. von 7:00 – 12:30 Uhr

**Holzofenbäckerei Weber**

Filiale Burladingen, Zollerstr. 23 (Tel.: 07475/953636)  
 ✓ Abholdienst  
 Filiale Salmendingen, Häuslerwasen 14 (Tel.: 07126/92208)  
 ✓ Abholdienst

Öffnungszeiten:  
 Burladingen: Mo. – Sa. von 6:00 – 13:00 Uhr  
 Mo. – Fr. von 15:00 – 18:30 Uhr  
 Salmendingen: Di. – Sa. von 6:00 – 12:30 Uhr  
 So. von 7:30 – 10:30 Uhr

Angeborene Speisen: Brot, Brötchen, Snacks, Feingebäck

### Sonstiger Einzelhandel

**Schaupp Lederwaren** (Tel.: 07475 / 451832)  
 Josef-Mayer-Str. 94, 72393 Burladingen  
 ✓ Lieferservice + Click & Collect!

Bitte unterstützt uns Einzelhändler in dieser schwierigen Zeit.  
 Wir liefern eure Bestellung kostenfrei nach Hause. Ihr könnt sie auch bei uns abholen bzw. für die Zeit nach dem Lockdown reservieren.  
 Wir freuen uns über euer Feedback.

**Bücherei St. Fidelis** (Tel.: 07475 / 4204)  
 Richard-Biener-Straße 4, 72393 Burladingen  
 ✓ Abholservice  
 ✓ Lieferservice

Öffnungszeiten:  
 Montag von 15:30 - 16:30 Uhr  
 Mittwoch von 18:00 - 19:00 Uhr  
 Freitag von 14:30 – 15:30 Uhr

**KuP's Hoflädle** (Tel.: 07475 / 915 310)  
 Im Hölderle 13, 72393 Burladingen

- ✓ Abholservice
- ✓ Lieferservice

Öffnungszeiten:  
 Freitag von 14:00 - 20:00 Uhr und nach tel. Vereinbarung  
 Abholung und Lieferung bis 20:00 Uhr

Angeborene Waren: Leckereien für Hunde (Kauartikel-Leckerli-Nassfutter)

Um diese unangenehme Zeit **gemeinsam** und **unbeschadet** zu überstehen.

Bei Änderungen oder Ergänzungen wenden Sie sich bitte an [info@burladingen.de](mailto:info@burladingen.de)

Ihre Stadtverwaltung Burladingen

## Kirchen



### Katholische Kirche

Der Pfarrgemeinderat Burladingen-Jungingen hat in seiner jüngsten Sitzung entschieden, dass künftig die Inzidenzzahl von 200 im Landkreis die Grenze für die Feier von Gottesdiensten in den Kirchen sein soll. Damit hat sich das Gremium an die Vorgaben des Nachbarbistums Rottenburg-Stuttgart angelehnt. So soll verhindert werden, dass in unmittelbarer Nachbarschaft der Gemeinden unterschiedliche Regelungen gelten und damit eine ungute Schiefelage entsteht. Die Rätinnen und Räte sind sich bewusst, dass auch dies eine Festlegung ist, die manchen zu hoch, manchen zu niedrig ist, bitten aber im Sinne eines Zeichens, dass die Katholischen Kirchengemeinden einen aktiven Beitrag zum Infektionsschutz leisten möchten, um Verständnis und Unterstützung. Im Freien sind Gottesdienste bis zu einer entsprechenden Inzidenz von 300 möglich.

Über die Homepage [www.kath-burladingen.de](http://www.kath-burladingen.de) finden Sie alle aktuellen Informationen, welche Gottesdienste in welcher Form stattfinden. Ebenso finden Sie hier gegebenenfalls Angebote im digitalen Raum und zur privaten Feier zuhause. Wenn keine Gottesdienste in den Kirchen stattfinden, liegen auch dort Anregungen für das persönliche Gebet aus.

Die Seelsorgerinnen und Seelsorger stehen selbstverständlich für Gespräche bereit. Die Kontaktdaten finden Sie ebenfalls auf der Homepage oder telefonisch über das Pfarrbüro 07475 351.

**Das Pfarrbüro der Röm. Kath. Kirchengemeinde ist für Besucher\*innen geschlossen!**

**Telefonisch sind wir für Sie wie folgt erreichbar:**

**Dienstag bis Freitag  
jeweils von 9.00 Uhr bis 11.00 Uhr  
unter der Telefonnummer 07475-351**

Gerne beantworten wir Ihre Fragen auch per Mail. Sie können uns Nachrichten natürlich auch über unseren Briefkasten zukommen lassen.

#### **Bitte beachten Sie unbedingt:**

**Sämtliche Gottesdienste, Andachten und Gebetszeiten sind hier mit Vorbehalt angezeigt weil die Entwicklung der Inzidenz tagesabhängig ist und bei Redaktionsschluss nicht vorher gesagt werden kann!**

Nur wenn es die Inzidenzzahl, wie erwähnt, zulässt, können die angekündigten Gottesdienste, Maiandachten und andere Präsenzangebote stattfinden. Bitte beobachten Sie die aktuellen Pressemitteilungen, schauen Sie auf unserer Homepage oder erkundigen Sie sich im Pfarrbüro.

#### **Donnerstag, 03. Juni - Hochfest des Leibes und Blutes Christi - Fronleichnam**

09.30 Uhr	Ste:	Eucharistiefeier, Der Gottesdienst ist im Freien auf dem Platz in der Dorfmitte. - bei schlechtem Wetter in die Kirche
10.00 Uhr	Jun:	Wort-Gottes-Feier zum Fronleichnamsfest in der Kirche St. Sylvester nicht wie geplant auf dem Pausenhof

#### **10. Sonntag im Jahreskreis / Mk 3, 20-35**

#### **Samstag, 05. Juni - Hl. Bonifatius**

11.00 Uhr	Mel:	Beichtgelegenheit
18.30 Uhr	Rin:	Eucharistiefeier

#### **Sonntag, 06. Juni - Hl. Norbert von Xanten**

10.00 Uhr	Bur:	Eucharistiefeier
18.30 Uhr	Jun:	Eucharistiefeier p. P.

#### **Corona-Verordnung**

Die Hygiene-Bestimmungen für die Gottesdienste, wenn sie stattfinden, bleiben weiterhin zu berücksichtigen und sind strikt einzuhalten.

#### **Mindestabstand, Maskenpflicht, kein Gesang, Kontaktnachverfolgung**

#### **Hinweis zur Maskenpflicht bei Gottesdiensten**

Für die **Maskenpflicht** gelten immer noch die Vorgaben seitens der Landesregierung. Bei Gottesdiensten ist von den Gläubigen eine medizinische Maske zu tragen. Dazu zählen OP-Masken, FFP2-Masken und solche vergleichbarer Standards, vgl. § 11 Corona-VO. Für Kinder unter 14 Jahren ist auch eine nicht-medizinische Alltagsmaske zulässig, jüngere Kinder sind von der Maskenpflicht befreit.

Die Erfassung der Gottesdienstteilnehmer\*innen unterliegt der strengen Datenschutzverordnung der Erzdiözese Freiburg und wird allein für den Zweck einer notwendigen Kontaktnachverfolgung durch das Gesundheitsamt angelegt und nach einer Frist von vier Wochen wieder vernichtet.

Das Kontaktformular kann auf der Homepage der Kirchengemeinde herunter geladen werden!

#### **Grundsätzlich sind keine Anmeldungen mehr für Gottesdienste notwendig**

Anmeldungen zu den Gottesdiensten sind nicht mehr erforderlich. Der Ordnungsdienst ist weiterhin angehalten, nur mögliche Plätze zu besetzen. Sollte tatsächlich ein Gottesdienst einmal voll besetzt sein, dann haben Sie bitte Verständnis, wenn Sie abgewiesen werden

#### **Ausnahmen sind Gottesdienste in:**

**Hörschwag:** Anmeldung erforderliche für Sonntagsgottesdienste wie auch Vorabendmessen immer bei Adelbert Dehner unter Tel. 07124-1785. (keine Anmeldung für Werktagsgottesdienste)

**Stetten:** Anmeldungen ab sofort erforderlich für Sonntagsgottesdienste und Vorabendmessen. Diese nimmt Ottilie Bitschnau telefonisch oder per SMS / WhatsApp / Signal entgegen unter: 0174 / 312 08 05. (keine Anmeldung für Werktagsgottesdienste)

#### **Gluten freie Hostien**

Wir möchten unsere Gottesdienstbesucher\*innen darauf hinweisen, dass wir für den Empfang der Kommunion glutenfreie Hostien (auch bei Zöliakie verträglich) vorrätig haben. Sollten Sie glutenfreie Hostien benötigen und wünschen, dann bitten wir Sie, dass Sie sich im Pfarrbüro telefonisch (07475/351) oder per Mail ([sekretariat@kath-burladingen.de](mailto:sekretariat@kath-burladingen.de)) melden.

#### **HAUS- UND KRANKENKOMMUNION in unserer Seelsorgeeinheit**

In den kommenden Wochen finden in unserer Seelsorgeeinheit wieder Besuche zur Krankenkommunion statt:

#### **Hörschwag/Stetten Melchingen:**

Mittwoch, den 09.06.2021 ab 9.30 Uhr (Pfr. Bueb)

#### **Ringingen:**

Donnerstag, den 10.06.2021 ab 9.00 Uhr (Pfr. Bueb)

#### **Salmendingen**

Donnerstag, den 17.06.2021 ab 15:30 Uhr (Pfr. Storz)

Diejenigen, die auf der Liste stehen, werden zu den oben angegebenen Zeiten automatisch besucht. In Burladingen und Gauselfingen erfolgt telefonische Benachrichtigung.

Wer aufgrund der Corona-Pandemie keine Hl. Kommunion wünscht, möge sich bitte im Pfarrbüro abmelden. (Tel. 07475-351)

#### **Digitale Schnitzeljagd zu Fronleichnam**

Für die ausfallende Fronleichnamsprozession gibt es in diesem Jahr eine familienfreundliche digitale Schnitzeljagd zum Thema Fronleichnam. Gemeindereferentin Christine Urban und Pastoralreferent Peter Duttweiler haben einen digitalen Stationenweg durch die Stadt gestaltet. Mittels einer digital geführten Tour mit der App „Actionbound“ gibt es an unterschiedlichen Stationen Impulse, Rätsel und Aktionen zum Mitmachen. Jeder geht die



sen Weg für sich, dann wann er Zeit und Lust dazu hat. Notwendig ist dazu ein internetfähiges und GPS-fähiges Smartphone. Die Nutzung der App ist kostenfrei und datensicher. Es ist ganz einfach – am Startpunkt wird der angebrachte QR Code gescannt und dann geht es auch schon los. Mittels Erklärungen, Hinweisen und Koordinaten wird man dann von Station zu Station geführt.

Damit jeder, der Lust hat diesen Weg gehen kann, ist der Bound vom 28. Mai bis zum 13. Juni freigeschaltet. In Burladingen startet der Bound an der Kirche St. Georg. Im Eingangsbereich der Kirche befindet sich das Plakat mit dem QR Code und nochmals einer kurzen Erklärung.

#### „Ruhe in unruhigen Zeiten“

**Vortrag in Salmendingen in der Kirche am Sonntag, 6. Juni 2021 um 17:00 Uhr.** Herzliche Einladung zum „Frauenfrühstück in anderem Format“ schreibt das Organisationsteam und würde sich über viel Publikum freuen. Referentin ist Nicola Vollkommer aus Reutlingen. Sie ist Autorin von vielen Büchern.

*Eine Anmeldung ist nicht erforderlich, der Eintritt ist frei*

#### Am 12. Juni 2021 - Nightfever in Burladingen

Am Samstag, den 12.06.2021 findet in der Kirche St. Fidelis in Burladingen „Nightfever“ statt.

Der Abend beginnt um 19.30 Uhr mit der Feier der Eucharistie. Im Anschluss daran erleben die Besucherinnen und Besucher einen offenen Gebetsabend in einer besonderen Atmosphäre mit Kerzenlicht, Gebet, Stille und Musik. Musikalisch wird der Abend von der Band „Fire“ unter Leitung von Kantor Michael Eisele gestaltet. Der Gebetsabend endet um 21.30 Uhr mit dem abschließenden Nachtgebet.

Eingeladen sind alle Interessierten. Besonders Jugendliche, junge Erwachsene

#### Zu Nightfever wird eine Anmeldung gewünscht. !

Anmeldungen bitte bis zum Freitag, 11.06.2021/12:00 Uhr, telefonisch im Pfarrbüro unter 07475 351 oder per Mail an Sekretariat@kath-burladingen.de!

**Du bist eingeladen! Wir freuen uns auf Dein Kommen!**

## Evangelische Kirche

### Burladingen - Versöhnungskirche

#### Öffnungszeiten Pfarrbüro:

**Dienstag von 13:00 Uhr bis 17:00 Uhr und Donnerstag von 8:00 Uhr bis 12:00 Uhr.**

Unsere Sekretärin ist zu diesen Zeiten telefonisch erreichbar unter: 07475 8433 oder auch unter pfarramt.burladingen@elkw.de.

Das Pfarramt bzw. Pfarrerin Liebmann erreichen Sie unter: 07475 915483 oder per E-Mail: annegret.liebmann@elkw.de.

Unsere Gottesdienste feiern wir derzeit bis auf Weiteres im Freien. Bei schlechtem Wetter müssen sie leider kurzfristig abgesagt werden. Wenn es die Corona-Inzidenzwerte erlauben, gehen wir in die Kirche.

#### Sonntag, 6. Juni 2021

10:30 Uhr: Gottesdienst mit Pfarrerin Annegret Liebmann

#### Dienstag, 8. Juni 2021

19:30 Uhr: öffentliche Sitzung des Kirchengemeinderats

Der **Konfirmandenunterricht** wird im "Homeschooling" fortgesetzt.

#### Sonntag, 13. Juni 2021

10:30 Uhr: Gottesdienst mit Pfarrer Friedrich Gräter

#### Geöffnete Kirchen

Wir haben unsere beiden Kirchen in Burladingen und Gauseltingen geöffnet. Wer Stille und einen Raum für die innere Einkehr, für Gebet und Meditation sucht, kann jede Woche dienstags, donnerstags, samstags und sonntags von 9:00 Uhr bis 18:00 Uhr unsere Kirchenräume aufsuchen. Andachten und andere geistliche Impulse zum Mitnehmen liegen aus. Seien Sie herzlich willkommen.

Weitere, regelmäßig aktualisierte Informationen finden Sie auf unserer Homepage: [www.burladingen-evangelisch.de](http://www.burladingen-evangelisch.de).

Pfadfinder: [www.vcp-burladingen.de](http://www.vcp-burladingen.de)

## Evang. Kirchengemeinde Willmandingen-Erpfingen

Lauchertstr. 3, 72820 Sonnenbühl

E-Mail: [Pfarramt.Willmandingen-Erpfingen@elkw.de](mailto:Pfarramt.Willmandingen-Erpfingen@elkw.de)

Gemeindebüro Willmandingen Tel. 744

Gemeindebüro Erpfingen Tel. 636

Homepage: [www.willmandingen-erpfingen-evangelisch.de](http://www.willmandingen-erpfingen-evangelisch.de)

#### Öffnungszeiten Gemeindebüro:

**Erpfingen: Donnerstag nachmittags von 16.00 bis 19.00 Uhr**

**Willmandingen: Dienstag nachmittags von 15.30 bis 18.30 Uhr**

**Wir bitten um freundliche Beachtung.**

**An Pfarrer Grauer können Sie sich bei Bedarf oder bei Anfragen jederzeit telefonisch oder per Mail wenden. (07128 – 744)**

**HINWEIS: Bis auf Weiteres feiern wir unsere Gottesdienste im Freien! Bitte kleiden Sie sich dem Wetter entsprechend.**

**Danke!**

#### Sonntag, 6. Juni, 1. Sonntag nach Trinitatis

10.30 Uhr Gottesdienst in Willmandingen (Pfr. Grauer)

11.00 Uhr Gottesdienst im Grünen Sonnenmatte (Prädikant Volker Schneider)

#### Sonntag, 13. Juni, 2. Sonntag nach Trinitatis

9.30 Uhr Gottesdienst, Konfirmandenvorstellung in Willmandingen (Pfr. Grauer)

10.30 Uhr Gottesdienst, Konfirmandenvorstellung in Erpfingen (Pfr. Grauer)

## Freiwillige Feuerwehr

# 112

### Abteilung Starzeln

Wir von der Einsatzabteilung Starzeln möchten uns aufgrund des vorangegangenen Ereignisses bei den mitbeteiligten Feuerwehrabteilungen, dem DRK Ringingen und der Polizei für die gute Zusammenarbeit bedanken.

Möchtest auch Du zu dieser Kameradschaft gehören, gemeinsam helfen und die Einsatzabteilung Starzeln ehrenamtlich

unterstützen? Dann bist Du jederzeit herzlich willkommen! Getreu dem Motto "Gott zur Ehr, dem nächsten zur Wehr. Denn nur gemeinsam sind wir stark!" Für weitere Fragen oder Informationen könnt Ihr euch an unseren Feuerwehrkommandant Bernd Berger unter 01627902133 oder auch an unsere Feuerwehrkameraden und -kameradinnen wenden.

**Volkshochschule**

 Tel. 892-164  
 www.vhsburladingen.de



## Gesundheit

### Autogenes Training Grundkurs Onlinekurs

Das Autogene Training hat sich bei Muskelverspannungen, Rückenschmerzen, Kopfschmerzen, Schlafstörungen, Stress, innerer Unruhe, Prüfungsangst sowie dem Durchstehen schwieriger Lebenssituationen - wie jetzt in der Coronapandemie - bewährt.

Das Autogene Training wird in einer für Sie bequemen Körperhaltung durchgeführt. Es beinhaltet (im Unterschied zu Yoga) keine Körperübungen! Sie spüren die wohltuende und beruhigende Wirkung, die Verbesserung Ihres Körpergefühls sowie mehr Gelassenheit. Die „Krönung“ des Kurses wird das Erlernen der sofortigen Entspannung mittels eines Codewortes sein.

**Bitte beachten Sie:** Der Kurs startet als Onlineangebot. Sollten die Coronabeschränkungen gelockert werden, ist es möglich, den Kurs als Präsenzkurs weiterzuführen, falls das von den Teilnehmer\*innen gewünscht ist.

#### Kurs Nr. 3.036-1

Termin: Donnerstag, 10. Juni, 7 Mal

Uhrzeit: 18.30 – 20.00 Uhr

Ort: Internet

Dozentin: Jutta Ingrid Thomke

Gebühr: 66,00 €

**Die Teilnehmenden erhalten vor Veranstaltungsbeginn einen Zugangslink per Mail.**

**Der Online-Kurs wird via Zoom abgehalten. Es ist also ein Rechner mit Mikrofon und Kamera nötig.**



### Digitale Assistenten unterstützen pflegende Angehörige

Rund drei Viertel der Pflege wird durch An- und Zugehörige erbracht. Die Herausforderungen sind groß und verlangen bereits heute nach sozialen wie technischen Innovationen. Die Entlastung der Pflegenden um mehr Zeit für menschliche Zuwendung zu haben oder die Förderung sozialer Kontakte für Menschen mit Pflegebedarf sind nur einige Punkte, die uns am Herzen liegen.

Der Vortrag gibt einen Überblick über vielerlei praktische digitale Assistenten und innovative Alltagshelfer: vom intelligenten Hausnotruf bis hin zum digital organisierten Gesellschaftsnachmittag.

Mit dem Motto: "Menschen verbinden, Kompetenzen vernetzen, Pflege gestalten" will das Landeskompetenzzentrum Pflege & Digitalisierung Baden - Württemberg die Themen Pflege und Digitalisierung mit Ihnen gemeinsam greifbar machen.

Die Veranstaltung wird auf den YouTube Kanal von gesundaltern@bw übertragen. Wir laden Sie herzlich ein, sich aktiv zu beteiligen.

**Eine Teilnahme ist über Ihren Computer, Laptop, Tablet oder Smartphone möglich. Sie benötigen lediglich einen Lautsprecher oder Kopfhörer.**

Nach der Anmeldung erhalten Sie von uns einen Link, auf den Sie nur klicken müssen. Um eine lebendige Interaktion zu ermöglichen, haben wir eine digitale Pinnwand erstellt. Dort können Sie Fragen stellen oder Ihre Erfahrungen mit uns teilen. Zudem finden Sie informative Links und können uns Rückmeldung zur Veranstaltung geben. Auch diesen Link erhalten Sie von uns nachdem Sie sich angemeldet haben. Die Veranstaltung findet in Kooperation mit dem Volkshochschulverband

Baden-Württemberg, dem Landesmedienzentrum Baden-Württemberg und dem Netzwerk Sii statt. Die Veranstaltung findet im Rahmen des Projektes gesundaltern@bw statt und wird unterstützt durch das Ministerium für Soziales und Integration aus Mitteln des Landes Baden-Württemberg. Weitere Informationen finden Sie unter [www.gesundaltern-bw.de](http://www.gesundaltern-bw.de).

#### Kurs Nr. 3.501

Termin: Dienstag, 22. Juni

Uhrzeit: 18.00 – 19.00 Uhr

Ort: Internet

Dozent: Thomas Heine

Gebühr: kostenfrei, Anmeldung erforderlich



## Gesellschaft

### Permakultur - Angewandte Wissenschaft oder Gärtnerfaulheit Neuer Termin!

#### Exkursion

Nachhaltige Optimierung statt kurzfristige Maximierung - so lautet ein Schlagwort der Permakulturvertreter. Und das alles ohne Umgraben, dafür mit Mulchen ohne Ende?

Auf zwei Ausflügen zur alten Mühle in Gauselfingen erfahren die Teilnehmer\*innen anhand praktischer Beispiele in einem Permakulturgarten, wie mithilfe dieses Konzepts Arbeit gespart und Erträge erhöht werden können. Wissenschaftlich geprüft wurde das Verfahren über mehrere Jahre in Frankreich, wo eindeutig nachgewiesen werden konnte, dass der Ertrag auf einer etablierten Permakulturfläche um ein Vielfaches höher ist als im konventionellen Obst- und Gemüseanbau. Doch kann erfolgreiches Gärtnern wirklich so bequem sein und dann noch nachhaltig?

#### Kurs Nr. 1.002

Termin: Samstag, 19. Juni und

Samstag, 18. September

Uhrzeit: 10.00 – 11.30 Uhr

Ort: Treffpunkt WIR-Projekt

Dozenten: Bernd Kappel

Gebühr: 16,00 €

**Anmeldungen unter Vorbehalt möglich.**

**Der Kurs kann nur abhängig von der Inzidenzzahl stattfinden. Die Gebühr wird nur abgebucht, wenn der Kurs durchgeführt wurde!**

### Sensenkurs

Die Teilnehmenden lernen die theoretischen und praktischen Grundlagen im Umgang mit der Sense: Dazu gehören das Kennenlernen der Bestandteile der Sense, die Einstellung der Sense, das Dengeln mit dem Schlagdengler, das Schärfen mit dem Wetzstein, die Sicherheitsregeln beim Mähen und natürlich das Mähen mit der Sense auch in schwierigen Mähsituationen. Der Kurs wird erweitert mit Informationen zur Nutzung des Sensenschnitts und dem Aufbau von Heizen - und bei Bedarf die zur Modifizierung der eigenen Sense. Die Teilnehmenden erhalten eine schriftliche Dokumentation zum Kurs. Ausrüstung: Den Teilnehmenden steht eine Leihense inkl. Dengel und Wetzwerkzeug zur Verfügung. Wer Sense und Wetzstein besitzt, kann diese mitbringen. Hochwertige Sensenblätter können bei Bedarf erworben werden. Vorkenntnisse sind keine erforderlich. Inhalt des Kurses: Bedarfsanalyse - Was möchte ich nach dem Kurs können? - Die Bestandteile/Terminologie einer Sense - Sensenbaum und Sensenblatt zusammenbauen - Das Anpassen des Sensenbaums an den eigenen Körper - Sicherheitsregeln beim Mähen - Der Bewegungsablauf - eine etwas andere Bewegungsübung - Die Atmung beim Mähen - Das Mähen mit

der Sense - Mähen am Steilhang - Ausmähen von Baumscheiben, Bäumen, Zäunen und anderen Hindernissen - Das Schärfen mit dem Wetzstein - Das Dengeln mit dem Schlagdengler - Das Dengeln mit dem flachen und dem schmalen Amboss. Neu in den Kurs aufgenommen sind folgende Inhalte: - Wiesenökologie - Tipps und Tricks - Nutzungsmöglichkeiten des Grasnchnitts - Aufbau von Heizen, Heureiter, Heuhütten. Material: Das gesamte Material wird gestellt, eine eigene Sense kann aber gerne mitgebracht werden.

Bitte mitbringen: festes Schuhwerk sowie etwas zur körperlichen Stärkung.

#### Kurs Nr. 1.004

Termin: Samstag, 19. Juni

Uhrzeit: 7.00 – 13.00 Uhr

Ort: Wird bei Anmeldung bekannt gegeben

Dozent: Thomas M. Mautner-Hipp

Gebühr: 69,00 €

**Anmeldungen unter Vorbehalt möglich.**

**Der Kurs kann nur abhängig von der Inzidenzzahl stattfinden. Die Gebühr wird nur abgebucht, wenn der Kurs durchgeführt wurde!**

## vhs • wissen live

das digitale Wissenschaftsprogramm

### Von Glanz und Elend des aufrechten Gangs

Vortrag Prof. Kurt Bayertz

Was macht den Menschen zum Menschen? Was erhebt ihn - im wahrsten Sinne des Wortes - über alle anderen Lebewesen? Eine gängige Antwort lautet seit der Antike „der aufrechte Gang“. In dem Vortrag wird die Denkfigur des „aufrechten Ganges“ vorgestellt, die seit der Antike die Geistesgeschichte geprägt hat. Die Körperhaltung bestimmt stark das menschliche Selbstbild und findet in der Politik bis heute ihren Ausdruck im „aufrechten“ Menschen als Metapher und Symbol für ein würdiges Leben.

Kurt Bayertz ist emeritierter Professor für Praktische Philosophie an der Westfälischen Wilhelms-Universität Münster. Sein Buch »Der aufrechte Gang. Eine Geschichte des anthropologischen Denkens« wurde 2013 mit dem Tractatus-Preis für philosophische Essayistik ausgezeichnet.

#### Kurs Nr. 1.511

Termin: Donnerstag, 17. Juni

Uhrzeit: 19.30 – 21.00 Uhr

Dozent: Prof. Kurt Bayertz

Gebühr: kostenfrei, Anmeldung erforderlich

### Was bleibt von Karl Marx?

Diskussion mit Dietmar Dath und Prof. Kurt Bayertz

Dietmar Dath (FAZ) und Prof. Kurt Bayertz (Münster) diskutieren seine Philosophie und Gesellschaftstheorie.

Mit dem Fall des Eisernen Vorhangs wurde auch das Werk von Karl Marx aus der engen Schablone des „Marxismus-Leninismus“ gelöst und steht seitdem wieder offener zur Diskussion. Allerdings gelangt diese meist nur zu ökonomischen Krisenzeiten oder zu Jubiläen in die breitere Öffentlichkeit. In dem Gespräch zwischen den Kurt Bayertz und Dietmar Dath soll unabhängig von derart äußerlichen Anlässen die Philosophie und Gesellschaftstheorie von Karl Marx Gegenstand sein. Lässt sich mit seiner kritischen Theorie der kapitalistischen Produktionsweise auch die Wirtschaft im 21. Jahrhundert noch treffend beschreiben? Dietmar Dath ist Redakteur im Feuilleton der FAZ und Schriftsteller. 2018 erschien von ihm bei Reclam: Karl Marx 100 Seiten.

Kurt Bayertz ist emeritierter Professor für Praktische Philosophie an der Westfälischen Wilhelms-Universität Münster. Von ihm erschien bei C.H. Beck: Interpretieren, um zu verändern: Karl Marx und seine Philosophie

#### Kurs Nr. 1.512

Termin: Freitag, 18. Juni

Uhrzeit: 19.30 – 21.00 Uhr

Dozenten: Dietmar Dath und Prof. Kurt Bayertz

Gebühr: kostenfrei, Anmeldung erforderlich

### Diese Veranstaltungen werden live gestreamt (über Zoom).

Die Veranstaltung können Sie von zu Hause an Ihrem Computer mitverfolgen und mitdiskutieren. Die Zugangsdaten erhalten Sie rechtzeitig vor Kursbeginn. Die Livestream-Reihe "vhs wissen live" der vhs Erding bietet Online-Vorträge zu wichtigen aktuellen Themen von ausgewiesenen Expert/-innen.

Die vhs Burladingen bietet als Partner-volkshochschule diese Vorträge kostenfrei an.

#### Bitte melden Sie sich online mit einer Emailadresse an.

Sie bekommen den Zugangslink an diese Adresse zugesendet. Dann können Sie die Veranstaltung live mit Ihrem digitalen Endgerät verfolgen. Über ein Online-Fragetool können Sie Ihre Fragen in die Veranstaltung einbringen.

#### Eine Anmeldung ist bis 11.00 Uhr am Vortragstag möglich!

#### Technische Voraussetzungen:

Verwendete Software: Zoom. Es ist keine Installation des Programms vorab nötig. Die Zugangsdaten zur Veranstaltung erhalten Sie rechtzeitig vor Veranstaltungsbeginn. Sie brauchen: einen Rechner mit (stabiler) Internetverbindung, einen aktuellen Browser, einen Lautsprecher oder Kopfhörer.

### junge vhs

### Clowns, Gaukler und Artisten

Workshop für Kinder von 6 bis 12 Jahre

In diesem Workshop lernen Kinder verschiedene Spielarten des Zirkus kennen: Clownerie, Artistik, Seiltanz, Jonglage, Zauberei und vieles mehr, was die Kinder am Zirkus fasziniert. Grundbegriffe und Elemente von Clowns und Jongleuren werden genauso vermittelt wie die Improvisation mit Gegenständen. Ziele des Workshops: Sie richten sich immer nach den Möglichkeiten und Fähigkeiten der Kinder. Heranführen an Spielformen des Theaters. Es sollen mit möglichst wenigen Requisiten und dem Spaß am phantasievollen Körpereinsatz kleine Szenen entwickelt werden. Um 15.30 findet die Aufführung für die Eltern, Tanten und Großeltern statt.

#### Kurs Nr. 2.031

Termin: Samstag, 19. Juni

Uhrzeit: 10.00 – 16.00 Uhr

Ort: wird bekannt gegeben. Bei schönem Wetter findet der Kurs im Freien statt.

Dozent: Uwe Bittes, Schauspieler

Gebühr: 80,00 €

Geschwisterkinder bekommen 25% Ermäßigung

Bitte mitbringen: Vesper, Getränke, bequeme Kleidung, Sonnenschutz

**Anmeldungen unter Vorbehalt möglich.**

**Der Kurs kann nur abhängig von der Inzidenzzahl stattfinden. Die Gebühr wird nur abgebucht, wenn der Kurs durchgeführt wurde!**

Volkshochschule



## Jugendmusikschule



### Instrumentenvorstellung „Online“

Not macht erfinderisch deshalb sind wir bei der JMS auf die Idee gekommen unsere Instrumente „online“ aber live vorzustellen. Wie geht das? – Ganz einfach.

Wer Interesse an einem Musikinstrument hat schreibt eine mail an die JMS Burladingen. **Anschrift: jmsburladingen@free-net.de** **Kennwort: Onlineschnuppern**

Wir bei der JMS sammeln die Anfragen, Koordinieren das und laden dann persönlich zu Terminen via ZOOM, Skype oder ähnlichem ein.

An diesen Terminen werden dann die Instrumente vorgestellt und erklärt. Fragen kann man im Chat oder direkt stellen, je nach Teilnehmerzahl. Ausprobieren kann man da leider nicht.

Also, einfach Mail an die JMS und schon melden wir uns. Noch was Wichtiges!

Sollten die Inzidenzzahlen bzw. das Gesundheitsamt des ZAK es erlauben dass wir richtig live und präsent die Instrumente vorstellen und vielleicht auch gleich ausprobieren dann machen wir natürlich das, ist ja logisch. Aber – trotzdem via mail anmelden, klar?

Wir freuen uns über viele Mails, noch mehr aber über sinkende Zahlen.

## Öffentliche Büchereien



### Öffentliche Bücherei St. Fidelis Richard-Biener-Straße 4, Burladingen, Tel. 07475/4204

**Öffnungszeiten:** Montag 15:30 – 16:30 Uhr • Mittwoch 18:00 – 19:00 Uhr • Freitag: 14.30 – 15.30 Uhr

**Wir freuen uns, dass wir unsere Türen auch wieder freitags von 14.30 – 15.30 Uhr für Besucher öffnen können. Vereinbaren Sie telefonisch einen Termin zu unseren Öffnungszeiten. Wir freuen uns auf Ihren Besuch.**

**Am Freitag, 04.06.2021 bleibt die Bücherei geschlossen.**

### Kath. Öffentliche Bücherei, Gauselfingen, Ministrantenraum

Im Untergeschoss der St. Peter und Paul Kirche, Tel. 07475/7351 • Öffnungszeiten: Mittwoch 16.00–17.00 Uhr  
**Aufgrund der aktuellen Corona-Situation bleibt die Bücherei wieder bis auf weiteres geschlossen.**

### Kath. Öffentliche Bücherei St. Michael, Salmendingen

Im Obergeschoss des Backhauses, Tel. 07126/921063 • Öffnungszeiten: Mittwoch: 16.30–18.00 Uhr, Freitag: 16.30–18.00 Uhr  
**Aufgrund der aktuellen Corona-Situation bleibt die Bücherei wieder bis auf weiteres geschlossen.**

## Beratungsmöglichkeiten für Eltern, Kinder und Jugendliche

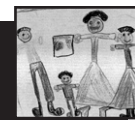

### **Schulsozialarbeit**

Schulsozialarbeit  
»Haus Nazareth«  
Albstraße 1  
72393 Burladingen  
Telefon 0 74 75/892-229

### **Stadtjugendpflege**

Stadtjugendpflege  
Jugendzentrum  
Fehlbrücke 4  
72393 Burladingen  
Telefon 0 74 75/45 15 52

### **Kreisjugendamt**

Kreisjugendamt  
Sozialer Dienst  
Weilheimerstraße 17  
72379 Hechingen  
Telefon 0 74 71/93 09 16 40

### **Donum vitae Regional- verband Hohenzollern e.V.**

Schwangerschaftsberatung  
Obertorplatz 10  
72379 Hechingen  
Telefon 0 74 71/62 05 00

**Wir  
sind  
für  
alle  
da**



### **Beratungsstelle**

Beratungsstelle für Eltern,  
Kinder und Jugendliche  
des Zollernalbkreises  
Schloßackerstr. 82  
72379 Hechingen  
Telefon 0 74 71/93 09 17 10

### **Bewährungshilfe**

Beratungsdienst  
der Bewährungshilfe  
Dienststelle Hechingen  
Silberburgstraße 26  
72379 Hechingen  
Telefon 0 74 71/94 41 49

### **Caritas**

Caritasverband  
Zollernalb e. V.  
Gutleuthausstraße 8  
72379 Hechingen  
Telefon 0 74 71/9 33 20

### **Kindertagespflege**

Jugendförderverein  
Zollernalbkreis e.V.  
Beratung Kinderbetreuung  
Hirschbergstraße 15  
72336 Balingen  
Telefon: 0 74 33/381671

## Allgemeines



### Auszeit für pflegende Eltern

**Die Sozialversicherung für Landwirtschaft, Forsten und Gartenbau (SVLFG) bietet pflegenden Eltern ein einwöchiges Gesundheitsprogramm an. Wie hoch der gesundheitliche Effekt auf die psychische Gesundheit der Pflegenden ist, hat sie über eine Studie ermittelt.**

In den Familien der Grünen Branche wird überdurchschnittlich viel zuhause gepflegt. Deswegen bietet die SVLFG seit vielen Jahren eine Trainings- und Erholungswoche für pflegende Angehörige an. Nun gibt es ein weiteres, spezielles Angebot für pflegende Eltern. Die Herausforderungen an die Pflege jüngerer Menschen sind andere als bei älteren, denn Eltern pflegen ihre Kinder meist ihr Leben lang. Hinzu kommen die zu berücksichtigende Pubertät der Kinder und die Achtsamkeit darauf, dass Geschwisterkinder nicht zu kurz kommen. In diesem neuen Kurs lernen die Teilnehmenden möglichst nachhaltige Bewältigungsstrategien für ihre täglichen Belastungen durch die Pflege, zum Beispiel zu gesunder Bewegung. Auch Entspannungsübungen und eine intensive Pflegeberatung gehören dazu.

#### Was besagt die Studie?

Beachtlich ist die positive Veränderung des Wohlbefindens zu Anfang. Man kennt das auch bei Erholungsurlauben. Hier flacht der Erholungseffekt jedoch meist innerhalb einer Woche wieder auf das Ausgangsniveau ab. Anders bei den Teilnehmenden der Auszeit für pflegende Eltern. Bis 15 Wochen nach der Teilnahme hält sich dieser Erholungseffekt und ist erst nach 26

### Damit ein Zeckenstich nicht krank macht

**Menschen, die in den „grünen Berufen“ arbeiten, sind besonders gefährdet, von Zecken gestochen zu werden. Die kleinen Spinnentiere übertragen gefährliche Krankheiten. Die Sozialversicherung für Landwirtschaft, Forsten und Gartenbau (SVLFG) rät zur Impfung gegen FSME und informiert über weitere Schutzmaßnahmen.**

Zecken lieben hohes Gras, feuchte Waldränder sowie Laub- und Mischwälder mit krautigem Unterwuchs. Überall dort, wo Wild wechselt und Kleintiere vorkommen, also auch in Gärten und Parks, liegen sie auf der Lauer. Von März bis Oktober haben Zecken Hochsaison. Sie können durch ihren Stich vor allem zwei Krankheiten übertragen: die Frühsommer-Meningoenzephalitis (FSME) und die Borreliose.

#### FSME

FSME-Viren werden sofort nach dem Zeckenstich übertragen und können schlimmstenfalls zu einer akuten Entzündung des Gehirns, des Rückenmarks und der Hirnhäute führen. Die SVLFG empfiehlt Personen, die sich in FSME-Risikogebieten aufhalten, eine Schutzimpfung. Vor der Impfung sollte man sich vom Arzt beraten lassen. Wichtig ist es, auch die Nachimpftermine wahrzunehmen.

### RuheForst Zollerblick

**Kostenlose, individuelle Informationsführung im RuheForst Zollerblick bei Hechingen am Freitag, 11.06.2021 und Montag, 21.06.2021.** Anmeldung für individuelle Uhrzeit unter Tel. 0151 50 98 69 39 oder 07471 621796. Treffpunkt: Parkplatz RuheForst Zollerblick (Navigation: Lindichstraße, 72379 Hechingen und der Beschilderung folgen). Bitte tragen Sie Ihren Mund-



Wochen wieder auf das ursprüngliche Befinden abgeflaut. Auch die Offenheit, sich bei Bedarf psychologische Hilfe zu holen, wurde bei den Studienteilnehmern gesteigert.

Aussage einer Teilnehmerin: „Wir konnten bei den Entspannungsübungen abschalten und frische Kraft tanken, bei der Wassergymnastik uns fast schwerelos bewegen, bei der Wirbelsäulengymnastik unserem Rücken was Gutes tun, beim Nordic Walking den Kopf frei bekommen und immer wieder reden, Gedanken austauschen, lachen, Kraft schöpfen.“

#### Wie kann das Wohlbefinden nach der Auszeit gehalten werden?

Die SVLFG hat die Teilnehmenden an der Studie gefragt, was ihnen helfen könnte, die Entspannung noch länger in den Alltag mitzunehmen. Persönliche Kontaktaufnahmen durch die SVLFG nach dem Seminar, Nachtreffen der Teilnehmenden nach einem halben Jahr oder noch mehr Techniken in den Seminaren zur Selbstsorge im Pflegealltag wurden als Beispiele genannt. Die SVLFG entwickelt ihre Angebote ständig weiter und passt sie an die Bedürfnisse der Teilnehmenden an.

Eine Zusammenfassung der Studienergebnisse ist im Internet zu finden unter [www.svlfg.de/auszeit-pflegende-eltern](http://www.svlfg.de/auszeit-pflegende-eltern).

Die Studie wurde vom Bayerischen Staatsministerium für Gesundheit und Pflege gefördert. Interessierte an der Auszeit für pflegende Eltern erhalten weitere Informationen unter der Telefonnummer 0561 785-16166 oder über die Mailadresse [sieglinde.schreiner@svlfg.de](mailto:sieglinde.schreiner@svlfg.de).



#### Borreliose

Eine Impfung schützt jedoch nicht gegen alle durch Zecken übertragbare Krankheiten. So gibt es gegen die durch Bakterien übertragene Borreliose keine Impfung. Das Risiko, an Borreliose zu erkranken, steigt je länger sich die Zecke einsaugt. Die Krankheit wird erst etwa 12 Stunden nach dem Einstich übertragen. Daher ist es wichtig, den Körper gründlich abzusuchen und Zecken so schnell wie möglich zu entfernen.

Die SVLFG empfiehlt:

- Zeckenabwehrmittel benutzen und dabei die Schutzdauer laut Herstellerangaben beachten.
- Helle und geschlossene Kleidung tragen.
- Kleidung beziehungsweise Körper während und nach der Arbeit nach Zecken absuchen.
- Erste-Hilfe-Kasten ergänzen, zum Beispiel um eine Pinzette und ein Desinfektionsmittel zur Behandlung der Stichstelle.
- Zecke nach einem Stich möglichst rasch entfernen ohne sie dabei zu quetschen. Dabei helfen Zeckenzangen, Pinzetten, Zeckenkarten, Zeckenlassos oder die Fingernägel. Keinen Klebstoff, kein Terpentin, keine Öle benutzen!
- Stichstelle und Hände desinfizieren.
- Zeckenstich ins Verbandsbuch eintragen mit Datum, betroffener Hautpartie, Tätigkeit und dem Hinweis, ob die Zecke selbstständig oder durch einen Arzt entfernt wurde.

Nasen-Schutz und halten Sie sich an die vorgeschriebene Abstandsregelung. Weitere Informationen auch unter: [www.ruheforst-zollerblick.de](http://www.ruheforst-zollerblick.de). Wir freuen uns auf Ihren Anruf!

## Deutsches Rotes Kreuz Kreisverband Zollernalb e.V.

**DRK-Gymnastik fällt bis auf weiteres aus.** Aufgrund der aktuellen Situation der Covid-19 – Pandemie und der weiter steigenden Infektionszahlen hat sich der DRK-Kreisverband Zollernalb e.V. entschlossen, alle DRK-Gymnastik-Gruppen bis auf weiteres abzusagen. Wir bitten für diese präventive Maßnahme betr. der Risikogruppen um Verständnis. Gerne können Sie mit Ihrem Anliegen mit uns telefonisch oder per E-Mail Kontakt aufnehmen. Tel.: 07433 / 9099 843 oder [elvira.bruehle@drk-zollernalb.de](mailto:elvira.bruehle@drk-zollernalb.de).

**DRK-Kleiderladen:** Der Kleiderladen ist leider aufgrund der weiter ansteigenden Infektionszahlen bis auf weiteres geschlossen. Wir hoffen auf eine zeitnahe Öffnung und freuen uns, Sie auch dann wieder als Kunde bei uns Willkommen zu heißen. Bleiben Sie gesund!

**Reisen ohne Risiko – Wir helfen immer und überall!** Wenn Sie mindestens 100 km von Ihrem Wohnort entfernt verunglücken

oder erkranken, holen wir Sie heim. Auch können Sie auf der Reise die **Rotkreuz-Arzt-Hotline** und den **Arzt-Dolmetscher** in Anspruch nehmen. Diesen Service und weitere Vorteile bietet Ihnen eine **Fördermitgliedschaft beim DRK**. Schon ab 25 Euro im Jahr und pro Haushalt können Sie das wichtige, ehrenamtliche Engagement unterstützen und gleichzeitig von den vielen Vorteilen profitieren. Ebenso ist Ihr Beitrag steuerlich abzugsfähig. Weitere Informationen erhalten Sie unter Tel. 07433 / 9099 816 oder unter [www.drk-zollernalb.de/spenden/foerdermitglieder](http://www.drk-zollernalb.de/spenden/foerdermitglieder).

Gerne können Sie den Mindestbeitrag vorab auf das Konto der Sparkasse Zollernalb, DE46 65351260 0024004006, SOLADES1BAL mit Angabe von Verwendungszweck „FÖMI“ sowie Name und Adresse überweisen. So haben Sie sofortigen Schutz und wir senden Ihnen die Unterlagen umgehend zu.

## Info-Abend für interessierte Gastfamilien

*Der VSP – Verein für Sozialpsychiatrie e.V. ermöglicht es Menschen mit seelischen Belastungen in einer Gastfamilie zu leben. Über das „Betreute Wohnen in Familien“ (BWF) informiert der VSP am Montag, 14. Juni, bei einem Online-Abend.*

Gastfamilien können Menschen mit seelischen Belastungen ein neues Zuhause sowie Halt im Alltag bieten. Der VSP – Verein für Sozialpsychiatrie e.V. sucht regelmäßig Gastfamilien. Dies können Paare, Einzelpersonen oder Familien aus den Kreisen Reutlingen, Tübingen, Sigmaringen, Alb-Donau und Zollernalb sein. Die Familien erhalten Betreuungsgeld und fachliche Unterstützung. Wer mehr über das „Betreute Wohnen in Familien“ (BWF) erfahren möchte, ist herzlich eingeladen zum Informationsabend (online).

Wann: Montag, 14. Juni, 18.30 Uhr  
 Wo: Online per Zoom-Videokonferenz  
 (Anmeldung an: [bwf-bl@vsp-net.de](mailto:bwf-bl@vsp-net.de))  
 Wer: VSP – Verein für Sozialpsychiatrie e.V.  
 Marianne Gaiselmann und Bettina Dreher  
 Telefon: 07433 306 49 21 und 07373 911 55  
[www.gemeinsam-daheim.de](http://www.gemeinsam-daheim.de)

Interessierte können sich auch unabhängig von dem Termin melden, um weitere Informationen über das BWF zu erhalten. Angesprochen sind sowohl interessierte Gastfamilien als

auch Betroffene, die sich Unterstützung und Rückhalt in einem familiären Rahmen wünschen. Für Gastfamilien bietet sich eine attraktive Möglichkeit, sich sozial zu engagieren und sich gleichzeitig zu Hause ein regelmäßiges Zusatzeinkommen zu schaffen.

Betroffene finden in einer Gastfamilie eine sehr individuelle und maßgeschneiderte Form der Hilfe in einem überschaubaren Rahmen und die Einbindung in das soziale Umfeld der Gastfamilie.

### Wer ist der VSP – Verein für Sozialpsychiatrie e.V.?

Der Verein wurde 1972 gegründet, um das Hilfeangebot für psychisch kranke Menschen außerhalb von geschlossenen Kliniken zu verbessern. Mit zahlreichen Projekten und Einrichtungen ist der VSP heute in den Landkreisen Reutlingen, Tübingen, Esslingen, Sigmaringen sowie im Zollernalbkreis und im nördlichen Alb-Donau-Kreis tätig. Knapp 200 Mitarbeiter\*innen des VSP betreuen etwa 800 Klient\*innen.

Der VSP bietet psychisch erkrankten Menschen ein Leben mit größtmöglicher Normalität. Der Grundsatz dabei ist immer: „ambulant vor stationär“. Hierfür bietet der VSP ein Netz aus Gastfamilien, betreibt Wohngruppen und begleitet psychisch kranke Menschen in ihrem eigenen Zuhause. Zu einem geregelten Tagesablauf tragen auch die Tagesstätten und die Zuverdienst-Angebote des VSP bei.

## Die DRV Baden-Württemberg hat Anzeige gegen unbekannt erstattet: Trickbetrüger mit DRV-Telefonnummer



Die Deutsche Rentenversicherung (DRV) Baden-Württemberg warnt vor einer neuen Betrugsmasche von Trickbetrüger: Diese haben sich unter der Telefonnummer 0711 848 plus einer vierstelligen Durchwahlnummer als Mitarbeitende der DRV ausgeben. Der gesetzliche Rentenversicherungsträger nutzt jedoch für seine Telefonate aus der Stuttgarter Zentrale stets die 0711 848 plus eine fünfstelligen Durchwahl. Anrufe der DRV aus der Karlsruher Zentrale sind an der Rufnummer 0721 825 mit einer ebenfalls fünfstelligen Durchwahl erkennbar.

Die DRV Baden-Württemberg teilt mit, dass sie niemals telefonisch Bankverbindungen abfragt und auch sonstige Daten, die dem Datenschutz unterliegen, ausschließlich schriftlich anfordert. Da die Trickbetrüger jedoch die DRV-Telefonnummer der Stuttgarter Verwaltung nachstellen konnten, war es für die Angerufenen nicht ersichtlich, dass es sich um eine neue Betrugsmasche handelt. Die DRV Baden-Württemberg hat Anzeige gegen unbekannt bei der Polizei erstattet.

Miteinander – Füreinander  
 Gemeinsam stark im Zollernalbkreis

[www.selbsthilfe-zollernalbkreis.de](http://www.selbsthilfe-zollernalbkreis.de)



  
**SELBSTHILFE GRUPPEN**  
 Zollernalbkreis

## Aus den Stadtteilen



### Burladingen

#### **Altersjubilare**

Alles Gute zum Geburtstag wünschen wir am 08.06.2021 Frau Theresia Mauz, Im Zinken 16, Burladingen zum 80. Geburtstag.



### Hörschwag

#### **Öffnungszeiten der Ortschaftsverwaltung**

Am kommenden Freitag, 04.06.2021 (Brückentag nach Fronleichnam) bleibt die Ortschaftsverwaltung geschlossen.

#### **Sachbeschädigung in der Dorfstraße**

In der Nacht zum Pfingstsonntag wurden die zur Verkehrsberuhigung aufgestellten Blumenkübel in der Dorfstraße beschädigt und teilweise die Blumen ausgerissen. Da uns die Sicherheit der spielenden Kinder sehr am Herzen liegt, ist die Ortschaftsverwaltung über diese mutwillige Zerstörung sehr enttäuscht. Sollte dies nochmals vorkommen, so werden wir diese Sachbeschädigung zur Anzeige bringen.



### Killer

#### **Öffnungszeiten Rathaus Killer**

Das Rathaus in Killer ist am Mittwoch, dem 09. Juni 2021, geschlossen. Die Ortsvorstehersprechstunde findet jedoch wie gewohnt statt.

#### **Geburt**

Wir gratulieren Frau Sandra Hägele zur Geburt Ihres Sohnes Robin Gerd am 26.04.2021 und heißen den neuen Erdenbürger in Killer willkommen.



### Melchingen

#### **S' goht Äbbes!**

#### **„Theater unterwegs“**

Dietlinde Ellsäcker und Hans Förster kommen, mit Schlüter – Traktor samt Anhänger, am 8.6. um 19 Uhr nach Melchingen zum Spielplatz an der Halde.

Mit Harfen-Spiel und bester Unterhaltung werden Freude und Humor verstreut. Wir erwarten jede Menge Leut, sie sollten geimpft oder getestet sein. Es werden keine Eintrittskarten verkauft. Bringt einen Klappstuhl mit und ein Vesper. Am Ende der Vorstellung wird in den Hut gespendet, so viel man geben kann und will. Wir achten natürlich auf die Corona-bedingten Maßnahmen. Wir freuen uns auf gutes Wetter und viele bestgelaunte ZuschauerInnen.



#### **Sprechzeiten der Ortsvorsteherin**

Am kommenden Samstag, 05.06.2021, bleibt das Rathaus geschlossen.



### Ringingen

#### **Ortschaftsverwaltung Ringingen**

Am Freitag, 04.06.2021 ist die Ortschaftsverwaltung geschlossen (Urlaub).

#### **Corona-Schnelltest für die öffentliche Ortschaftsratsitzung am Dienstag, 08.06.2021:**

Vor der Ortschaftsratsitzung am Dienstag, 08.06.2021 besteht die Möglichkeit zum Corona-Schnelltest in der Stadthalle in Burladingen von 15:30 bis 19:00 Uhr.

Bitte online unter <https://www.terminland.eu/burladingen> anmelden.

#### **Forstrevier Ringingen**

Auch in diesem Jahr kann aufgrund der aktuell herrschenden Beschränkungen keine öffentliche Flächenlosversteigerungen für die Ortsteile Ringingen und Salmendingen stattfinden. Darum werden die Flächenlose in einem Bewerbungsverfahren vergeben.

Kaufinteressenten geben Ihre Bewerbung bei der jeweiligen Ortschaftsverwaltung ab:

Entweder auf dem unten abgedruckten Formular (Briefkasten) oder per E-Mail ([ov-ringingen@burladingen.de](mailto:ov-ringingen@burladingen.de), [ov-salmendingen@burladingen.de](mailto:ov-salmendingen@burladingen.de))

Abgabetermin für die Bewerbungen auf die Ringinger Lose ist Montag, der 14. Juni 2021.

**Ablauf:** Der Bewerber nennt die von ihm gewünschten Flächenlose und ggf. Ersatzlose in der Reihenfolge seiner Priorität und zusätzlich die Gesamtzahl der von ihm gewünschten Lose.

Die Flächenlose werden nach dem Abgabetermin von der Ortschaftsverwaltung zugeteilt, bei mehreren Bewerbungen auf ein Flächenlos entscheidet das Los.

Kommt ein Bewerber bei seinem Wunschlos 1. Priorität nicht zum Zug, rückt das Los 2. Priorität an die 1. Stelle, usw.

Es ist daher sinnvoll mehr Lose auf die Prioritätenliste zu schreiben als der Bewerber eigentlich kaufen möchte.

Zugeteilt wird nach angegebener Priorität maximal die auf der Bewerbung genannte Gesamtzahl der gewünschten Flächenlose.

AHR = Altholzräumung, NV = Naturverjüngung, DF = Durchforstung, AR = Aufarbeitungsreste, RH = Reisighaufen, MW = Maschinenweg, RG = Rückegasse

#### **Flächenlose für Salmendingen**

Nr.	Preis [€]	Waldort
31-36		Distr. V „Ringingen“, Abt. 13 „Hasenbühl“, AR aus DF und AHR über NV
		Nr. 31-34 am Weg Ob der Halde und im angrenzenden Bestand bis Hangkante (Grenze zum Privatwald, rote Grenzmarkierung)
	25,-	Nr. 31 vom südlichen Ende bis RG 9
	15,-	Nr. 32 von RG 9 bis zur Klinge auf Höhe der letzten Halle
	30,-	Nr. 33 Klinge auf Höhe letzter Halle bis Klinge Stichle
	25,-	Nr. 34 RH
	20,-	Nr. 35 entlang Stichleweg, im Hang zur Klinge und zur Straße und in Klinge selbst

Nr.	Preis [€]	Waldort
	20,-	Nr. 36 AR am MW in Klinge im Süden an Gemarkungsgrenze zu Gmkg.Killer
37+38		Distr. V „Ringingen“, Abt. 15 „Mettwinkelhalde“, AR aus DF <b>Das Holzrücken ist in einigen Bereichen noch nicht abgeschlossen. Noch im Bestand liegende Stämme oder Stammteile gehören nicht zum Flächenlos!</b>
	25,-	Nr. 37 entlang Seeheimer Halde-Weg und im Bereich der Kreuzung am Fischteich
	20,-	Nr. 38 im oberen Viertel der Klinge zum Seeheimer Berg,

Bei Bedarf können auf Anfrage weitere Flächenlose in der Mettwinkelhalde ausgewiesen werden, sobald das Holzrücken abgeschlossen ist.

Zu den Flächenlosen gehört nur frisches Holz aus der aktuellen Hiebssaison. Älteres Holz und Sturmwürfe (Nadelholz) gehören nicht zum Los, gebrochene oder geworfene Bäume und Dürrständer müssen als Totholz in der Fläche verbleiben. Reisighaufen, die mit einer blauen Holzlistennummer angeschrieben sind, gehören nicht zum Flächenlos, RH ohne blaue HL-Nr. gehören zum Flächenlos.

Die einzelnen Lose sind mit rot-weißem Absperrband gekennzeichnet. In der Regel begrenzen Wege, Maschinenwege, Rückegassen oder Besitzgrenzen die einzelnen Flächenlose. Sind solche „natürlichen Grenzen“ nicht vorhanden, verlaufen die Grenzen zwischen den Losen in gerader Linie zwischen den rot-weißen Randmarkierungen, am Hang meist in Falllinie.

Kaufinteressenten werden gebeten, sofern in den Vorjahren noch nicht geschehen, mit der Bewerbung eine Kopie Ihres Motorsägenscheins abzugeben.

Folgende Verkaufsbedingungen wurden festgelegt:

- 1\* öffentlicher Verkauf (Bewerbungsverfahren)
- 2\* Zur Erteilung des Zuschlages muss ein „Motorsägenschein“ nachgewiesen werden
- 3\* kaufberechtigt sind nur die Bewohner aus Ringingen und Salmendingen
- 4\* Abfuhrgenehmigung nach vollständiger Bezahlung
- 5\* Flächenlose müssen bis zum 31. Dezember des Jahres aufbereitet sein. Nach dem 31. Dezember verfällt der Anspruch und die Flächenlose können einer weiteren Versteigerung zugeführt werden oder über Leseholzschein anderweitig abgegeben werden
- 6\* bei der Aufarbeitung des Holzes sind die Unfallverhütungsvorschriften der landwirtschaftlichen Berufsgenossenschaft zu beachten sowie
- 7\* die Bestimmungen und Anforderungen zur Aufarbeitung von Flächenlosen (Merkblatt für die pflegliche und sichere Aufarbeitung von Flächenlosen und Brennholz des Landratsamtes Zollernalbkreis)

gez. Andreas Hoh, RL Forstrevier Ringingen



## Salmendingen

### Gemeindebackhaus Backtermine

unter Einhaltung der entsprechenden Vorsichtsmaßnahmen: Zutritt ist nur mit Mund-Nasen-Schutz erlaubt. Neben der Bäckerin darf sich maximal eine Person im Backhaus aufhalten zum Teig abgeben und später einzeln wieder abholen. Eventuelle Wartezeiten sind vor dem Backhaus mit ausreichendem Abstand zueinander zu verbringen. Personen mit Symptomen die auf eine Covid 19-Erkrankung hindeuten könnten, dürfen die Einrichtung grundsätzlich nicht betreten. Die weiteren allgemeinen Regeln der Corona -Verordnung gelten natürlich entsprechend.

Freitag, 11.06.2021

Freitag, 25.06.2021

### Ortschaftsverwaltung Salmendingen

Am Freitag, 04.06.2021 ist die Ortschaftsverwaltung geschlossen (Urlaub).



## Starzeln

### Fundbüro

Auf der Ortschaftsverwaltung wurde ein schwarzes Handy SAMSUNG mit schwarzer Hülle abgeben (Fundort: am Bänkle Richtung Himberg, 13.05.2021).



## Stetten

### Öffnungszeiten der Ortschaftsverwaltung

Am kommenden Freitag, 04.06.2021 (Brückentag nach Fronleichnam) bleibt die Ortschaftsverwaltung geschlossen.

### Forstrevier Ringingen

Bewerber

Name: \_\_\_\_\_

Vorname: \_\_\_\_\_

Straße u. Hausnummer: \_\_\_\_\_

PLZ und Ort: \_\_\_\_\_

E-Mail-Adresse: \_\_\_\_\_

### Bewerbung für Flächenlosvergabe 2021

Priorität	Flächenlos Nr.	Priorität	Flächenlos Nr.
1.		6.	
2.		7.	
3.		8.	
4.		9.	
5.		10.	

Maximale Anzahl der Flächenlose: \_\_\_\_\_



## Vereinsnachrichten



### Burladingen

#### Förderverein Sporthalle

**Lindenbräu: Neuer Sud wieder im Juli:** Das von Dominik Reger vom Brauhaus Zollernalb in der coronabedingten Zwangspause auf den Weg gebrachte Burladinger „Lindenbräu“ nach Originalrezept ist der Renner. Nun wird ein fester Rhythmus angestrebt. Am 10. Juli soll zum dritten Mal verkauft werden. Ort und Vorgehensweise wie das Lindenbräu verkauft wird, hängt von den bis dahin geltenden Pandemiebestimmungen ab. An dem Verkauf in der Adventszeit will man ebenfalls festhalten. Bestellungen nehmen weiterhin der Sprecher der Vereine Eberhard Brunner (0171-7193942) und sein Stellvertreter Hubert Pfister (0172-7643191) gerne auch per WhatsApp entgegen.

#### TSV Burladingen

Aktuelle Infos zum TSV Burladingen auf der Homepage [www.TSV-Burladingen.de](http://www.TSV-Burladingen.de)

#### Generalversammlung des TSV Burladingen in der Stadthalle

Die Generalversammlung des TSV Burladingen findet am 25. Juni 2021 um 20:00 Uhr in der Stadthalle Burladingen statt. Anträge zur Mitgliederversammlung sind spätestens bis 01. Juni schriftlich beim 1.Vorsitzenden einzureichen.

#### Trainings – und Spielbetrieb

Aufgrund der aktuellen Corona Verordnungen wurde der Trainingsbetrieb beim TSV Burladingen bis auf weiteres eingestellt. Über aktuelle Änderungen informieren wir über unsere Trainer/innen und auf der Homepage des TSV Burladingen.

#### E-Bike

Die E-Biker konnten auf Grund der aktuellen Lage nicht wie erhofft mit der Zeitumstellung in die neue Saison starten. Die Mitglieder werden auf dem Laufenden gehalten und informiert, sobald wieder mittwochs um 18:00 Uhr die neuen Ausfahrten gestartet werden können.

#### Nachbarschaftshilfe

Der TSV Burladingen hat die „TSV Nachbarschaftshilfe“ ins Leben gerufen, die hilfsbedürftigen und älteren Menschen sowie Menschen aus Risikogruppen unter anderem mit Einkäufen und Botengängen helfen möchte. Die Mitglieder übernehmen Einkäufe aber auch Botengänge wie etwa in Apotheken oder auf die Post. Das Angebot des TSV richtet sich nicht nur an Mitglieder und ist kostenlos. Wer sich hier sozial engagieren möchte kann sich an den Vorsitzenden Roland Klumpner 0173-9916274 sowie [roland.klumpner@gmail.com](mailto:roland.klumpner@gmail.com) oder Hubert Pfister von der Mitgliederverwaltung 07475/4117 sowie [hp.burladingen@web.de](mailto:hp.burladingen@web.de) wenden. Beide sind auch Ansprechpartner für die die Hilfe in Anspruch nehmen, ebenso wie der Ehrenvorsitzende Bernd Pfister unter 7842, Daniel Heckhoff 0152-08854055 und Susi Ruf 0151-59125305. Einfach anrufen.

#### TC Burladingen

Liebe Mitglieder, auf Grund der aktuellen Witterung sind derzeit noch nicht alle Plätze bespielbar.

Bei heruntergelassenem Netz, dürfen die Plätze nicht bespielt werden. Der Allwetterplatz und die Beach Plätze stehen Euch zur Verfügung.

Jetzt Probetraining oder Trainerstunden unter e-mail: [jugend@tc-burladingen.de](mailto:jugend@tc-burladingen.de) oder telefonisch 0174 90 66 935 vereinbaren. Selbstverständlich finden alle Aktivitäten unter Einhaltung eines Hygienekonzeptes statt.

Tennis ist grundsätzlich kontaktarm und unter den gegenwärtigen Vorschriften von Bund und Ländern durchführbar.

Dennoch können sich auch hier kurzfristige Änderungen ergeben, die den Trainings- und Spielbetrieb beeinträchtigen können. Wir bitten hier um Euer Verständnis und Eure Rücksicht. Alle aktuell geltenden Vorschriften sind auf der Tennisanlage ausgehängt

### Melchingen

#### VdK Salmendingen/Melchingen/Ringingen

Vereinsnachrichten siehe unter Salmendingen.

### Ringingen

#### VdK Salmendingen/Melchingen/Ringingen

Vereinsnachrichten siehe unter Salmendingen.

### Salmendingen

#### Pfadfinder Salmendingen

Am Samstag, 05 Juni 2021 sammeln die Salmendinger Pfadfinder Altpapier im Dorf ein. Das Altpapier, das man loswerden möchte, sollte bitte ab 9.00 Uhr gebündelt und gut sichtbar am Straßenrand bereitstehen. Vorab vielen Dank.

#### VdK Salmendingen/Melchingen/Ringingen

**„VdK Reisen“ wird 30.** Das Jahr 2021 ist beim Sozialverband VdK Baden-Württemberg Jubiläumszeit. Viele Orts- und Kreisverbände im Südwesten haben ihr 75. Gründungsjubiläum. „VdK-Reisen“, das VdK-eigene Stuttgarter Reisebüro, wird dieses Jahr 30. Seit 1991 bietet es die Vermittlung und Durchführung von Reisen aller Art und in alle Welt an - für Mitglieder und Nichtmitglieder ebenso, wie für Gruppen oder auch für Einzelreisende. Barrierefreie, rollstuhlgerechte Reisen sind ebenfalls im Programm. Alle Interessierten können sich an „VdK Reisen“, VdK-Landesverbandsgeschäftsstelle, Johannesstraße 22, 70176 Stuttgart, Telefon (0711) 61956-82 oder -85, [vdk-reisen-bw@vdk.de](mailto:vdk-reisen-bw@vdk.de) wenden. Unter [www.vdk-reisen.de](http://www.vdk-reisen.de) sowie in jeder Ausgabe der „VdK-Zeitung“ (Seite 16) gibt es Angebote und weitere Informationen.

### Starzeln

#### Feuerwehr Abteilung Starzeln

Wir von der Einsatzabteilung Starzeln möchten uns aufgrund des vorangegangenen Ereignisses bei den mitbeteiligten Feuerwehrabteilungen, dem DRK Ringingen und der Polizei für die gute Zusammenarbeit bedanken.

Möchtest auch Du zu dieser Kameradschaft gehören, gemeinsam helfen und die Einsatzabteilung Starzeln ehrenamtlich unterstützen? Dann bist Du jederzeit herzlich willkommen! Getreu dem Motto "Gott zur Ehr, dem nächsten zur Wehr. Denn nur gemeinsam sind wir stark!" Für weitere Fragen oder Informationen könnt Ihr euch an unseren Feuerwehrkommandant Bernd Berger unter 01627902133 oder auch an unsere Feuerwehrkameraden und -kameradinnen wenden.

### Im Notfall die richtige Nummer!

**NOTRUF**  
**112**

WANN?  
→ bei **Lebensgefahr**  
→ z.B. starken Brustschmerzen und Herzbeschwerden oder schweren Verletzungen

**BEREITSCHAFTSDIENST**  
**116117**

WANN?  
→ bei **NICHT**-lebensbedrohlichen Erkrankungen  
→ außerhalb von Praxiszeiten, wenn die Behandlung nicht warten kann  
→ z.B. akute Rückenschmerzen, Brechdurchfall, hohes Fieber



## **Öffentliche Bekanntmachung zur Feststellung der Unterschreitung des Inzidenzwertes von 150 Neuinfektionen mit dem Coronavirus pro 100.000 Einwohner an fünf Werktagen in Folge**

Das Gesundheitsamt des Landratsamtes Zollernalbkreis trifft nach § 28 b Abs. 1 und 2 des Infektionsschutzgesetzes (IfSG) im Landkreis Zollernalbkreis folgende

### **Feststellung:**

1. Für den Zollernalbkreis wird am Montag, den 31. Mai 2021 gemäß § 28b Abs. 2 IfSG eine seit fünf Werktagen in Folge bestehende Sieben-Tage-Inzidenz von weniger als 150 Neuinfektionen mit dem Coronavirus je 100.000 Einwohner festgestellt.
2. Damit tritt ab Mittwoch, 2. Juni 2021 die Ausnahme des § 28b Absatz 1 Satz 1 Nummer 4 Halbsatz 2 Buchstabe b IfSG in Kraft.

Danach ist ab diesem Datum die Öffnung von Ladengeschäften für einzelne Kunden nach vorheriger Terminbuchung für einen fest begrenzten Zeitraum zulässig (Click&Meet), wenn

- a) die Maßgaben des § 28b Abs. 1 Halbsatz 1 Nr. 4 a (ausschließlich Verkauf des üblichen Sortiments) und c (Tragen einer medizinischen Gesichtsmaske oder einer Atemschutzmaske nach FFP2- oder vergleichbarem Standard) IfSG beachtet werden,
- b) die Zahl der gleichzeitig im Ladengeschäft anwesenden Kunden nicht höher ist als ein Kunde je 40 Quadratmeter Verkaufsfläche,
- c) die Kundin oder der Kunde ein negatives Ergebnis einer innerhalb von 24 Stunden vor Inanspruchnahme der Leistung mittels eines anerkannten Tests durchgeführten Testung auf eine Infektion mit dem Coronavirus SARS-CoV-2 vorgelegt hat, alternativ einen Nachweis über eine vollständige Impfung gegen SARS-CoV-2 oder den Nachweis einer bestätigten Infektion i.S.d. § 5 Corona-VO und
- d) der Betreiber die Kontaktdaten der Kunden, mindestens Name, Vorname, eine sichere Kontaktinformation (Telefonnummer, E-Mail-Adresse oder Anschrift) sowie den Zeitraum des Aufenthaltes, erhebt.

### **Begründung:**

Die im Gesetz zur Verhütung und Bekämpfung von Infektionskrankheiten beim Menschen (Infektionsschutzgesetz - IfSG) vom 20. Juli 2000 in der Fassung vom 23. April 2021 vorgesehenen besonderen Schutzmaßnahmen zur Verhinderung der Verbreitung der Coronavirus-Krankheit-2019 (COVID-19) sind teilweise daran gekoppelt, wie sich das Infektionsgeschehen in den jeweiligen Stadt- und Landkreisen entwickelt.

Besteht auf Stadt- oder Landkreisebene eine besonders hohe 7-Tage-Inzidenz, werden durch das IfSG verschärfende Maßnahmen angeordnet. Unterschreitet in einem Landkreis oder einer kreisfreien Stadt an fünf aufeinander folgenden Werktagen die Sieben-Tage-Inzidenz den Schwellenwert von 100, von 150 oder von 165, treten die jeweiligen im IfSG genannten Maßnahmen am übernächsten Tag außer Kraft bzw. im Falle der Unterschreitung der Inzidenz von 150 in Kraft.

Maßgeblich für die Bestimmung der Sieben-Tage-Inzidenz sind die Werte des Robert-Koch-Instituts, veröffentlicht im

Internet unter <https://www.rki.de/inzidenzen> für alle Landkreise und kreisfreien Städte. Im Zollernalbkreis liegt die 7-Tage-Inzidenz seit fünf aufeinanderfolgenden Werktagen unter dem Schwellenwert von 150 Neuinfektionen pro 100.000 Einwohnern.

Am Mittwoch, 26. Mai 2021 sank die Inzidenz im Kreis auf 124,6, am heutigen Montag, 31. Mai 2021, liegt sie bei 79,7. Nachdem das zuständige Gesundheitsamt des Landkreises Zollernalbkreis dies im Rahmen seiner kontinuierlichen Prüfung des Infektionsgeschehens festgestellt hat, hat es nach § 28b Abs. 2 und 3 i.V.m. Abs. 1 IfSG diese Unterschreitung unverzüglich ortsüblich bekannt zu machen.

Zugleich hat es dabei den Tag zu benennen, ab dem die im IfSG genannten jeweiligen Maßnahmen außer Kraft treten. Dieser Verpflichtung wird mit der vorliegenden Allgemeinverfügung nachgekommen.

Aufgrund dieser Feststellung tritt die oben in Ziffer 2 genannte Ausnahme des § 28b Absatz 1 Satz 1 Nummer 4 Halbsatz 2 Buchstabe b IfSG mit Wirkung von Mittwoch, 2. Juni 2021 in Kraft.

### **Hinweise:**

Welche konkreten Rechte und Pflichten mit dieser Inzidenz einhergehen, ergibt sich unmittelbar aus dem IfSG. Da weitergehende Schutzmaßnahmen durch diese Regelungen unberührt bleiben, können sich daneben weitere Schutzmaßnahmen sowohl aus der CoronaVO des Landes Baden-Württemberg ergeben, als auch durch das Landratsamt Zollernalbkreis für das Gebiet des Landkreises angeordnet werden. Die CoronaVO kann unter der folgenden Website abgerufen werden:

<https://www.baden-wuerttemberg.de/de/service/aktuelle-infos-zu-corona/aktuelle-corona-verordnung-des-landes-baden-wuerttemberg/>

### **Bekanntmachung:**

Diese Allgemeinverfügung wird auf der Website des Landratsamtes Zollernalbkreis ([www.zollernalbkreis.de/coronavirus](http://www.zollernalbkreis.de/coronavirus)) gemäß § 1 Abs. 1 der Satzung über die Form der öffentlichen Bekanntmachungen des Zollernalbkreises vom 7.12.2020 bekannt gemacht. Hier kann auch eingesehen werden, ob und ggf. welche weitergehenden Maßnahmen auf Landkreisebene gelten.

### **Rechtsbehelfsbelehrung:**

Gegen diese Allgemeinverfügung kann innerhalb eines Monats nach Bekanntgabe Widerspruch beim Landratsamt Zollernalbkreis in 72336 Balingen erhoben werden.

Balingen, 31. Mai 2021

Gez.  
Günther-Martin Pauli  
Landrat



## Straßeninstandsetzungsmaßnahmen in allen Ortsteilen

Die Firma BST führt im Auftrag der Stadt in den kommenden Tagen Fugen- und Risse-Sanierungen in mehreren einzelnen Straßenzügen in allen Ortsteilen von Burladingen durch.

Die Arbeiten werden zum Erhalt der Bausubstanz der Straße durchgeführt.

Wir bitten die Bevölkerung und die direkten Anlieger um ihr Verständnis bzgl. der auftretenden Einschränkungen und Beeinträchtigungen während der Baumaßnahme.

Vielen Dank für Ihr Verständnis.  
Stadtbauamt

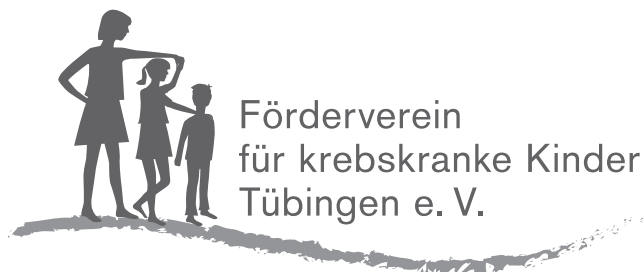

# MUT. HILFE. HOFFNUNG.

Helfen Sie krebskranken Kindern  
und deren Familien mit Ihrer Spende!

UNSERE SPENDENKONTEN

Kreissparkasse Tübingen

IBAN: DE10 6415 0020 0000 1260 63

VR Bank Tübingen eG

IBAN: DE26 6406 1854 0027 9460 02

Telefon 0 70 71 / 94 68 -11, [www.krebskranke-kinder-tuebingen.de](http://www.krebskranke-kinder-tuebingen.de)